VELKÝ KALENDÁŘ NA ROK 2009 ZDARMA!

magazín LEO

www.leo.cz

1 2009
65 Kč
109 SKK
3,62 €

2 DÁRKY:
- SEXY ZÁLOŽKY
- VISAČKA NA KLIKU

DÍVKA Z LEO TV

CARRILEE

LEO STYL
KÉRKA – SPOUŠTĚČ LIBIDA

TERA JOY

SÍLA PENĚZ:
HOLKY UDĚLAJÍ COKOLIV

IZABELA

LOUISE

365 DNŮ SEXU:
ROK V REDAKCI

VESELÉ HISTORKY Z NATÁČENÍ
MIMO MÍSU

Mládeži do 18 let neprodejné!

65 Kč, 109 SKK/3,62 €
Číslo 1/2009

HOLKY Z LEO TV, JAK JE NEZNÁTE!

ALFA-SAMEC EROTICKÉ DŽUNGLE • NEZBYTNÁ MĚSÍČNÍ DÁVKA EROTIKY PRO KAŽDÉHO • NONSTOP ČÍSLO JEDNA NA ČESKÉM TRHU

KUNDIČKY JAKO ŽIVÉ • DRBY Z REDAKCÍ A Z LEO TV • KDO NEŠUKÁ, NENÍ ČECH: JEDEME JAKO FRETKY! • SECOND HAND: MILENKY Z 2. RUKY

Celá ČR: Je mi 36 a jsem veselá baculka s ohromnými prsy. Už dlouho jsem se neseznámila s někým a tak to zkouším touto cestou. Sex mi velice chybí. Napiš mi sms ve tvaru: **17ZUZA** a tvůj text a pošli na **909 0350**. Odpovím obratem. Určitě se domluvíme. Napiš si o ostřejší fotky!

sms: 17ZUZA na 909 0350

Celá ČR: Ahoj, tady je konečně rozvedená, zralá a zkušená žena ze Stř. Čech. Jezdím často po republice a hledám tě, ať jsi odkudkoliv. V sexu se nebráním ničemu. Ráda i zaučím. Napiš mi sms ve tvaru: **8VLASTICKA** a něco o tobě a pošli na **909 0350**. Odpovím všem a můžeme se domluvit na výměně MMS.

sms: 8VLASTICKA na 909 0350

Celá ČR: Ahoj, hledám někoho na příležitostný sex. Je mi 27 let, jsem drobnější postavy, mám blond vlasy a modré oči. Mám spousty erotického prádla. Pokud máš zájem pošli mi sms ve tvaru: **2EVA** a tvůj text a pošli na **909 0350**. Když si pěkně řekneš pošlu ti foto jak si to dělám v koupelně!

sms: 2EVA na 909 0350

Celá ČR: Čau, jsem Sandra. Ráda se svlékám a předvádím, ale teď právě nemám pro koho. Uvítám u sebe doma kohokoliv, kdo se staví. Jsem pro každou špatnost! Líbuju si v análu, orál ti udělám až do konce. Napiš mi sms ve tvaru: **7SANDRA** a něco o sobě a pošli na **909 0350**. Obratem za tvoji sexy sms pošlu každému svoje sexy MMS.

sms: 7SANDRA na 909 0350

Celá ČR: Rozvedená blondýna, baculka, velká prsa. Hledám nenáročného chlapíka do 55ti let se smyslem pro humor. Jsem zajištěná, takže bez fin. závazků. Napiš mi sms: **21LUCA** a připiš scénář našeho setkání a pošli na **909 0350**. Za pěkné návrhy pošlu foto a pak se domluvíme co dál :-)

sms: 21LUCA na 909 0350

Celá ČR: Ahoj, jmenuji se Vlasta, a jsem prsatá nadržená blondýna. Už půl roku jsem bez sexu a jsem tak nadržená, že bych pro TO udělala cokoliv. Prosím napiš mi sms ve tvaru: **24VLASTICKA** a kdo jsi a odkud jsi a pošli na **909 0350**. Fotky pošlu pouze výměnou za tvoji MMS!

sms: 24VLASTICKA na 909 0350

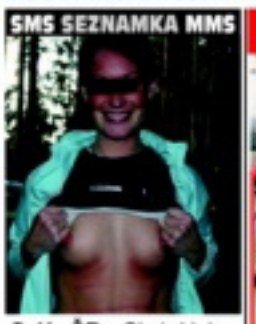

Celá ČR: Chci kluka, nic za to nechci, prostě jen sex, dívoce a hned. Napiš mi: **20BERTA** a něco o sobě a pošli na **909 0350**. Fotky mám, hezky si řekni...

sms: 20BERTA na 909 0350

Jsem 28 letá zdravotní sestřička z Prahy a hledám svého osobního lékaře, který mi vyléčí srdíčko i těličko. Jsem rozvedená. Mám byt, auto a chatu v Beskydech pro volné chvíle nás dvou. Pokud máš zájem, napiš něco o sobě, budu se těšit.

Pošli mi **SMS** ve tvaru: **REGINA18**——**text** na číslo **9090350**

PSMS s.r.o., P.O.BOX 68, Praha 4, 50Kč/sms, www.ahainfo.cz

Najdu schopného chlapa, který ví, o čem je pořádný sex a se kterým si to budu báječně užívat?

Tvoji SMS čekám na č. **909 03 50** – stačí napsat **MILADA28** a pak třeba **co máš v sexu nejraději**. V případě potřeby se můžeš spolehnout na moji diskrétnost.

Zajišťuje PSMS s.r.o., P.O.BOX 68, Praha 4. Cena 50 Kč/SMS. Pro starší 18 let.

Chci to každý den a stále dokola, myslím si, že sex v mém věku je úžasný. Bylo mi 40 let a pocházím z malé vesničky. Jsem svobodná a bez závazků. Jestli si troufneš , tak se ozvi. Určitě to spolu roztočíme. Čekám tu jen na tebe. Napiš mi.

Pošli mi **SMS** ve tvaru: **MARINA27**——**text** na číslo **9090350**

PSMS s.r.o., P.O.BOX 68, Praha 4, 50Kč/sms, www.ahainfo.cz

NEJŽHAVĚJŠÍ KOČKY VE VAŠÍ TELEVIZI? NENÍ PROBLÉM!

LEO TV www.leotv.cz

VŠE, CO JSTE CHTĚLI VĚDĚT O LEO TV, NAJDETE ZDE!

LEO vychází měsíčně

Ročník: 20, číslo: 1
Vychází: 1. 12. 2008
Cena: 65 Kč, 109 SKK, 3,62 €

Šéfredaktor
Miloš Bárta
tel.: 281 090 625
e-mail: milos.barta@pk62.cz

Fotograf
Martin Jansa
tel.: 608 322 488
e-mail: martin.jansa@pk62.cz

Grafik
Solton, tel.: 281 090 605
e-mail: solton@pk62.cz

Podatelna
Andrea Zemanová
tel.: 281 090 604

Manažer marketingu
tel.: 281 090 677

Inzerce a reklama
Pavel Mojžíš (vedoucí)
tel.: 281 090 612
e-mail: pavel.mojzis@pk62.cz

Adresa redakce
Leo, P.O.Box 163
Černokostelecká 20/2020
100 31 Praha 10
e-mail: leo@pk62.cz

Předplatné
Distribuci pro předplatitele v zastoupení vydavatele provádí
A.L.L. Production, s.r.o.,
P.O.Box 732, 111 21 Praha 1
Smluvní vztah mezi vydavatelem a předplatitelem se řídí Všeobecnými smluvními podmínkami pro předplatitele.

Objednávky předplatného
tel.: 234 092 851, fax: 234 092 813
e-mail: predplatne@predplatne.cz

Vydavatel
PK 62, a. s., Bohdalecká 6/1420
101 00 Praha 10, IČO: 26211416
DIČ: CZ26211416
tel.: 281 090 601, fax: 281 090 622
www.pk62.cz, www.leo.cz

Výkonný ředitel
Libor Horáček, tel.: 281 090 647
e-mail: libor.horacek@pk62.cz

Vedoucí výroby
Ing. Iva Drbalová, tel.: 281 090 619
e-mail: iva.drbalova@pk62.cz

Produkční
Romana Kostelecká
tel.: 281 090 619
e-mail: romana.kostelecka@pk62.cz

Sekretariát
Monika Ludvíková
tel.: 281 090 601
e-mail: sekretariat@pk62.cz

Fakturace a honoráře
tel.: 281 090 614
e-mail: fakturace@pk62.cz

Distribuce
František Lošťák (ředitel)
tel.: 281 090 656
fax: 281 090 620
e-mail: frantisek.lostak@pk62.cz
Ivana Přibyslavská
tel.: 281 090 621
e-mail: distribuce@pk62.cz
Silvie Kavková
tel.: 281 090 620
e-mail: distribuce@pk62.cz

Obrazový archiv
Blanka Kohoutová
Monika Čechovská
Jana Maršálová
tel.: 281 090 613, e-mail: archiv@pk62.cz

Recepce
tel.: 281 090 611

Repro
Reprostudio RF Hobby, s. r. o.
Bohdalecká 8
101 00 Praha 10
Lucie Kallová (vedoucí)
tel.: 281 090 754
e-mail: lucie.kallova@rf-hobby.cz

Tiskne
Česká Unigrafie, a. s., U Stavoservisu 1
100 40 Praha 10

Distribuce
Distribuci po celé ČR zajišťuje Mediaprint & Kapa Pressegrosso, spol. s r.o.

Evidence
MIČ 46 579, MK ČR E 5231
MK ČR E 13352 (časopis s videokazetou)
ISSN 1211-4472, místo vydávání: Praha

V našem vydavatelství dále vychází:
Leo, Extáze, Fantastic, Sex kontakt magazín, České lolnice, Flirt, Leo čtení, Markýz, Právě 18, Privát Leo album, Lolity – Leo Speciál, Neohrožená mládata – České lolnice Speciál, Perfect Girls, Porno roku, Oldies, Cumshots, XXX Gold Edition, České pusinky

Předplatné:
Předplatné všech titulů PK 62 na www.predplatne.cz nebo telefonicky na č. 234 092 851.

V zahraničí vydáváme:
Polsko: EXTASY, SEX KONTAKT MAGAZYN, POLKI W ŁÓŻKU, SEX FANTASY, STRIPTIZ, MARKIZ, LOLITY, TERAZ 18, ALBUM EXTASY, CUMSHOTS, OLDIES
Rakousko: EXTASE, PRIVAT SEX, CUMSHOTS, OLDIES
Slovensko: SLOVENSKÝ FLIRT, FLIRT KONTAKT, FLIRT ČÍTANIE, OLDIES
Maďarsko: SUPER EXTÁZIS, SZEXLES, SZEX BAZÁR, CUMSHOTS, OLDIES, Srbsko: SEXTAZY
Ukrajina: LEO, INTIM KONTAKT, LOLITY
Francie: DEBAUCHES, CUMSHOTS, OLDIES, Belgie: DEBAUCHES
Norsko: SEXPLOSJON, SEXPLOSJON AMATØR, Kanada: DEBAUCHES, CUMSHOTS, OLDIES
Podrobné informace o našich časopisech najdete na stránkách www.pk62.cz
Nevyžádané rukopisy se nevracejí.
Vydavatel neodpovídá za obsah inzerce.
Všechny modely v tomto čísle jsou starší 18 let.
Přetisk a jakékoli šíření povoleno jen s písemným souhlasem vydavatele.
Tento magazín nesmí být prodáván a jakoukoliv formou zpřístupněn osobám mladším 18 let.
© PK 62, a. s. 2008

P MILÍ ČTENÁŘI!

Je tu závěrečné číslo letošního roku, tradičně tak trochu vánočněsilvestrovské, takže se kromě hned tří dárků naráz dočkáte i malinko „veselejšího" pohledu na jednu z nejoblíbenějších činností druhu homo sapiens, tedy šoustání. Hned na stranách 10–11 vás čeká už podruhé velmi speciální reportáž, totiž skromný přehled našich pracovních úspěchů uplynulého roku. A protože se během něj naše vydavatelství stalo hrdým majitelem první české erotické televize LEO TV, tradiční rubrika Mimo mísu je dnes věnována „veselým historkám z natáčení", které se odehrály právě v jejím studiu. Nenechte si ale kvůli těmto jistě výjimečným materiálům ujít to ostatní, čím jsme Leo 1/09 naplnili, byl by to neodpustitelný hřích!
Krásné vánoční svátky a šťastně prošukaný rok 2009 vám přeje

Miloš Bárta, šéfredaktor
milos.barta@pk62.cz

Z OBSAHU ČÍSLA

10 REPORTÁŽ
365 DNŮ SEXU: ROK V REDAKCI
Ano, jsme banda chlípníků, kteří od devíti do pěti jenom souloží, nechávají se kouřit a lížou prcinky modelek a pouze pár dnů před uzávěrkou sednou k počítačům a nadatlují obsah čísla!

26 LEO STRIP
MÍŠA – RAJCOVNÍ DEBUT
Protřelého pornografa vyrajcuje málo co, ale jedno kdykoliv a kdekoliv: rozpačitá, ale odhodlaná amatérka, která poprvé prezentuje své nadržené tělo objektivu profesionálního fotografa.

42 BONUS
VISAČKA, ABY VÁM NEVISEL
Zbožňujete chvilky, kdy do místnosti, kde leštíte kopí nad kundičkami z Leo magazínu, případně fackujete biskupa před televizí, naladěnou na Leo TV, vstoupí nepovolaná osoba?

54 STYL
KÉRKA – SUPERSPOUŠTĚČ
LIBIDA
Elegantní ornamenty zdobí ramena, zápěstí či kotníky roštěnek, nebo svůdně vykukují za lemem kalhotek a napovídají, že to pravé překvapení se skrývá tam, kam oko nevidí.

EROTICKÉ MMS DO MOBILU - JAK NA TO?
STAČÍ MÍT AKTIVOVÁN WAP!
Mimo zveřejněných obrázků můžeš mít tisíce dalších. Na oblíbené celebrity se můžeš dívat přímo na mobilu! **Fotku objednej takto:** Napiš klíčové slovo, které je napsané pod fotkou, a pošli je na číslo **909 07 30**, používáš-li Vodafone nebo T-Mobile. Chceš-li další fotky, které nejsou zveřejněny, zašli SMS ve tvaru **KOOD PKHLP** a dostaneš až 3 SMS s návodem, jak dále postupovat. **Objednávka MMS:** T-Mobile a Vodafone: 30 Kč s DPH.
K ceně nutno připočítat poplatek za přenos dat GPRS podle typu tarifu (0,30–0,50 Kč/MB) anebo cenu vyúčtovaného spojení s WAPem. SMS objednávky zasílejte na číslo 909 07 30. Službu nepodporuje T-Mobile, Vodafone.
Službu technicky zajišťuje TANGER computersystems s.r.o., tanger@tanger.cz.
POUZE PRO OSOBY STARŠÍ 18 LET

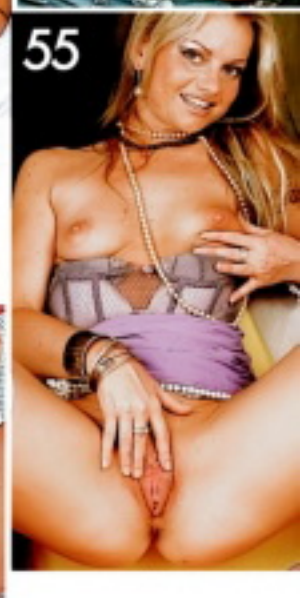

JAK SI POŘÍDIT LEO TV?

1) SATELIT – KARTY GITAL
V současné době je nejrychlejší cestou karta od společnosti GITAL. LEO TV je k dispozici na široké paletě produktových karet GITAL. Další potřebné informace: **www.gital.cz**

2) PEVNÁ LINKA – O2 TV
Od 1. 9. 2008 je LEO TV dostupná také v IPTV provozované společností Telefónica O2. Pro více informací použijte např.: **www.O2TV.cz**

3) SATELIT – KARTY TAT, NOVĚ POD NÁZVEM SKYLINK
Od 1. 10. 2008 je Leo TV nově dostupná na kartách TaT. Bližší informace naleznete na: **www.skylink.cz**

4) PRO KABELOVÉ TELEVIZE
V současné době má LEO TV podepsané smlouvy o šíření programu s desítkami kabelových operátorů po celé republice. Pro urychlený příjem LEO TV doporučujeme kontaktovat vašeho kabelového operátora a pomoci tak urychlit proces zapojení programu LEO TV do jeho nabídky.

LEO STRIP

POPRVÉ

Vaše SEXY fotky

Těšíme se na vaše fotografie i popis toho, jak vznikaly. Máte nyní tři možnosti, jak nám je doručit:
1) Poštou: ***LEO, P.O.BOX 164, Černokostelecká 20/2020, 100 31 Praha 10***
Na zadní straně každé fotografie musí být toto prohlášení: ***Souhlasím se zveřejněním své fotografie v periodikách vydavatelství PK 62, a. s.*** *+ podpis, jméno, rodné číslo a adresa vyfotografované osoby.*
2) Mailem (včetně souhlasu): ***leo@pk62.cz***
3) Vložit na internet na ***www.photodepo.net,*** *kde najdete potřebné instrukce.*

1) 2) Lukáš a Táňa, střední Čechy
3) Karlova manželka, Ostravsko
4) Helena, Jablonné v Podještědí
5) 6) Zuzka (22), Praha 7
7) Alena S. (27), Františkovy Lázně
8) Lucka (19), střední Čechy

500 KORUN ZA VÍTĚZNOU FOTKU MĚSÍCE!

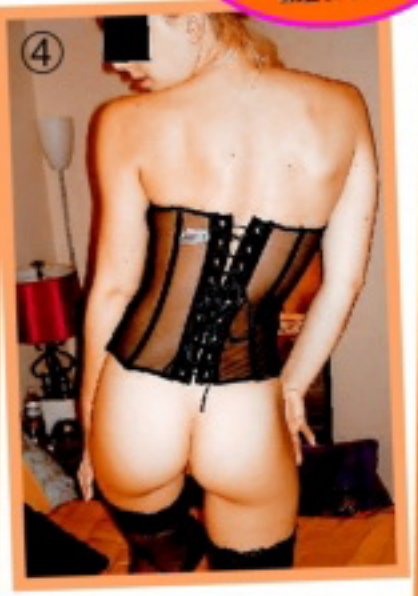

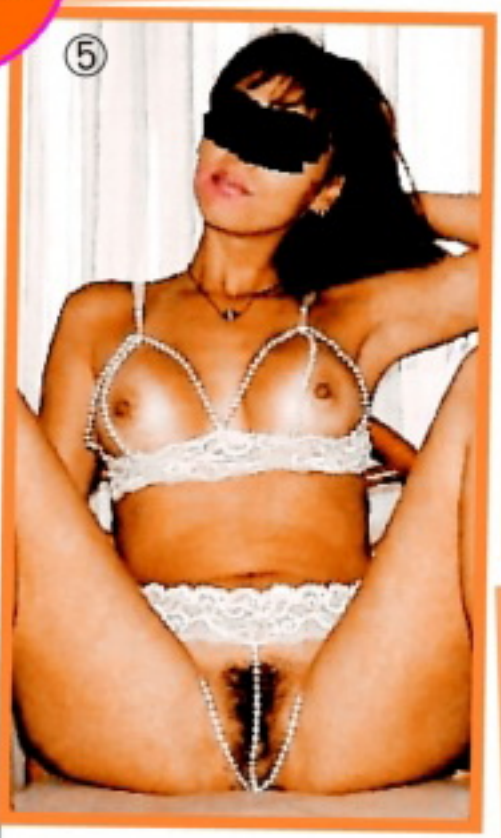

FOTKA MĚSÍCE

Tentokrát na neprofesionála opravdu brilantní kousky poslal David S. z Brna a je na nich – jak jinak – jeho přítelkyně, která si přeje zůstat v anonymitě. Gratulujeme k přítelkyni i třem pětistovkám!

www.photodepo.net • www.photodepo.net
PŘÍJEM inzerce a fotek nonstop!
PHOTODEPO.NET – NEJRYCHLEJŠÍ CESTA NA NAŠE STRÁNKY!
Chceš někoho sbalit? Chceš se předvést? Chceš být modelkou?
Pošli to ON-LINE!

www.superholky.cz ● www.digitalniarchiv.cz ● www.ctyricitky.cz ● www.lolitky.cz ● www.mrdej.cz ● www.sexyshow.cz ● www.realityfucking.cz ● www.profiporno.cz
909 464 655 Vykrop mi škvírku!

BRIDGETE

Kdy jsi poprvé šukala? *V patnácti. Pak jsem začala řádit a už nepřestala.*
A kdy jsi šukala naposledy? *Sakra, to už bude... týden.*
Jak to snášíš? *Ale jo, jde to. Jednak mám malého přítele na baterky a jednak občas neškodí, dát si pauzu, o to větší je to pak nářez.*
Když se na tebe dívám, nemůžu se zbavit pocitu, že s tebou to musí být nářez pokaždé. Nebo jsi to myslela doslova? *Myslíš spanking, „esemko" a tak? To není zrovna moje parketa. I když chlapské ruce na prdelce cítím ráda, a když mě občas plácnou nebo štípnou, není to od věci.*
Co ještě máš při sexu ráda? *Pořádně hluboké přirážení. Miluju pocit, že jsem probodnutá skrz na skrz.*

Oko zalepené šťávou

Taky mám ráda, když se mi muž udělá na prsa. Ráda vidím a slyším, že se partner udělal, a ne každý to dá plně najevo. Když mi vystříkne na kozičky a ještě přitom hezky zařve, jsem absolutně spokojená. **Takže tobě nezáleží jenom na vlastním uspokojení?** *To snad bývá spíš problém vás mužů, ne? A pak, vypadám snad jako sobec?* **Upřímně, vypadáš spíš jako nádherná kočka, kterou bych strašně rád ošoustal.** *Proč ne, stačí, když si stoupneš do fronty. Končí, myslím, asi pět kilometrů odsud...*

Oko zalepené štávou

909 46 46 59
VOLEJ HNED!

OK, a co tě fakt dostává?
Jeden borec mě rozvibroval jako harfu, když mě rozdělal, a pak mě začal šimrat na poštěváčku řasama. Myslím, že jsem mu tehdy musela úplně zalepit oko štávou, jak to ze mě vytrysklo.

BRIDGETE

909 46 46 65
Vykouřím tě do dna!

Ty nejfajnovější nabíječky nosí černé prádlo, protože černá je podle pámbíčkářů barvou hříchu. Nosí ho i Pearl, jak jsme se přesvědčili, než z něj v ateliéru vybalila své luxusně rajcovní tělo, a můžeme vás ujistit, že zatraceně dobře ladí s jejími havraními vlasy.

PEARL

Černá perla

Ty zase dovedou chlapa neodolatelně šimrat po celém těle, když se na okamžik vzdáte vůdčí role a budete v leže na zádech přijímat její smrtelně rajcovní něžnosti. Cesta dobře polstrovaných rtů téhle divoženky pochopitelně skončí ve vašem klíně a až obemknou nalitý žalud, k explozivnímu výstřiku dojde nejpozději za pět, čtyři, tři, dva, jedna... GO!

Soukromá - 100% diskrétní seznamka pro naše čtenáře: Dívky a ženy, které nechtějí nic jiného, než kvalitní sex a vědí, že naši čtenáři jim ho poskytnou!

Jak odpovědět na inzerát?

Pošli vyhlídnuté holce sms ve tvaru: **CB** a **ČÍSLO** a tvůj text na číslo **909 0350**.

Milé čtenářky: NOVINKA! Svá fota můžete zasílat zdarma! Napište MMS ve tvaru: CB a Váš text, přidejte Vaše foto, souhlas k tisku a pošlete na 607 635 102!

VZOR: CB 436332 Ahoj, jsem Honza a hledám milenku, ... a pošli na 909 0350

♥Je mi 29 let a jsem tmavší pleti. Máš chuť se odreagovat a dát si pořádný sex? Jsem tygřice plná fantazie. Oddáme se spolu vášnivým hrátkám? Marcelka z Ostravy. **CB 819884**

♥Příjemná blondýnka z Prahy hledá přítele pro trvalý vztah. Jsem štíhlé postavy, prsa č. 3. Jsem pro něžné milování bez násilí. Kamila 24 let. **CB 819885**

♥Vášnivá a nespoutaná Simona 45 let, 170/68, prsa č. 3, vyholená. Tě zve do říše svých erot. představ. Přijď se odreagovat a užít si do mého peklíčka. Mám to ráda **CB 819886**

ODPOVĚĎ: napiš: CB + číslo a odpověď a pošli na 909 0350 (VZOR: CB 00874 a pošli na 909 0350)

♥Vášnivá baculka hledam muže co miluje vášnivý a něžný sex ve všech příjemných podobách.Miluji orálek s vystřikem,análek atd. **CB 819887**

♥Lenka 40letá, prsa č. 5, štíhlá, atraktivní blondýna zve na příjemný sex do diskrétního bytečku v Praze 8. Nabízím vše z klasiky,netradiční služby po domluvě. **CB 819888**

♥Dominantní dáma v latexu a kůži, přijme ve svém soukromí submisivního muže, věk do 40 let, jsem z Prahy, čekám že právě ty se staneš mým otrokem. Ozvi se. Eva **CB 819890**

♥Máš rád něžný sex a rád se mazlíš? Tebe hledám. Jsem blondýnka, delší vlasy, 163/59, prsa číslo 2. Bydlím v Brně a je mi 26 let. **CB 819889**

♥Ráda Ti nabídnu něžné mazlení, milování, orálek, oboustranný orálek, klasiku a splnim Ti i jiné přání. Můžeš přijít i s kamarádem. Jsem ze Severních Čech. Napiš **CB 819891**

♥Helena 33 let. Nehledám akci na jednu noc ani nikoho, kdo občas projíždí kolem. Chci stálého partnera na sex, který není časově zatížen rodinnými povinnostmi. **CB 819892**

♥Ahoj, jsem mladá a pohledná Iveta 22/173/61 z Kroměříže. Hledám muže jen na sex, nechci další zklamání. Anál, orál a mimé SM vítáno. Pomůžeš mi se uspokojit? **CB 819893**

♥28letá, štíhlá, dlouhonohá a dlouhovlasatá hezká holka hledá kluka nebo pána na občasný sex. Mám to strašně ráda, ale jen takový rychlovky, třeba ve výtahu. **CB 819899**

♥Ahoj, hledám muže staršího 23 let, který by mi ukázal tajemství sexu. Můj přítel mi to neukáže asi nikdy. Jsem vysoká štíhlá černovláska. Prosím diskrétně. **CB 819894**

♥Pohledná dlouhovlasá zrzka 23/173/61 hledá staršího atraktivního milence s dobrou fyzičkou. Jde mi o pořádnou mrdačku, můžeš být i jemně perverzní. Žďár n. S. **CB 819895**

♥ 31 let, nedávno rozvedená a trošku osamělá, už bych taky potřebovala trochu toho pomazlení ,pokud jsi milý a sympatický do 45let, ozvi se, jsem z Hradce. **CB 819896**

♥Najde se pořádný chlap, nebo i víc saměčků na pořádný sex? Mám ráda tvrdší klasiku, mohu i anál. Ráda polykám, ale vyvrcholit bys mohl kamkoliv. Pardubicko. **CB 819897**

♥Jsem mladá, nezkušená snad i hezká s trochu oplácanou postavou a hledám solidního muže na zaučení:-) nejlépe z okolí Moravy...najde se někdo?Jmenuju se Kamila **CB 819898**

♥Pokud budeš mít opět chuť prožívat příjemné chvilky ve dvou a na čas nehledět, máš příležitost. Budu se těšit. Ozvi se. **CB 819903**

♥Ahoj kluci, jsem obyčejná holka a je mi 21/ 162/ plnoštíhlá, která by si ráda našla kluka na hezké chvíle, takže jestli ti je 21 - 25 tak mi napiš. čekám **CB 819905**

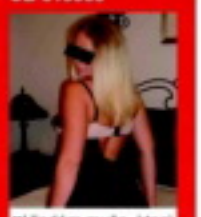

♥Hledám muže, který má smysl pro humor, zábavu a který jenom o všem nemluví, ale taky koná, pokud někde jsi tak mi napiš, Těší se na tebe 23/ 171/ 60, Ilona **CB 819909**

♥Ahoj, hledám spíše staršího a zralejšího muže, který je ale v dobré fyzické kondičce. Miluji divoký a perverznější sex. Markéta 33-letá brunetka z Tanvaldu. **CB 819906**

♥Je mi 33 let a sex mi hodně schází, mám ráda O, A, piss. Jsem plnoštíhlá, modrooká brunetka, Jarmila. **CB 819907**

♥Mám ráda sexík, ale na úrovni, a s mužem, který myslí i na to jak se cítí žena a ne pouze na sebe a to jak v sexu, tak v životě. Jsem svobodná, 27letá Karolína. **CB 819911**

♥Hledám štíhlého muže do 60ti let na společné orgie. Jsem ze Znojma, je mi 41 let, brunetka se stálou chutí na sex. Jana. **CB 819912**

♥Jsem Zuzana a bydlím v Kroměříži, jsem štíhla, prsa č.4, úplně mám vyholenou kundičku do hladka, pokud si taky oholený tak budeme spolu dovádět. Dopoledne u mě **CB 819913**

♥Kdo si to semnou bude dělat aspoň jednou týdně? **CB 819914**

ODPOVĚĎ: napiš: CB + číslo a odpověď a pošli na 909 0350 (VZOR: CB 00874 a pošli na 909 0350)

ODPOVĚĎ: napiš: CB + číslo a odpověď a pošli na 909 0350 (VZOR: CB 00874 a pošli na 909 0350)

PSMS s.r.o., www.AHAINFO.cz, 50Kč/SMS vč. DPH. Od 18 let.

REPORTÁŽ

365 DNŮ SEXU

Určitě si představujete, že jsme banda chlípníků, kteří od deviti do pěti jenom souloží a nechávají se kouřit, líží prcinky krásných modelek a pouze pár dnů před uzávěrkou sednou k počítačům a rychle nadatlují obsah čísla. Nebudeme vám nic nalhávat – je to tak! Skoro přesně.

MILÉ PRACOVNÍ POMŮCKY

Zdrojem naší radosti z tvrdé práce nejsou jenom slečny, které se za pár peněz nechávají fotit, jak je táta s mámou stvořili, abyste se měli jednou měsíčně čím rajcovat, ale i naše kolegyně – nadřízené i podřízené, redaktorky, sekretářky, referentky, recepční či uklízečky.

Recepce, jak vám mohu pomoci?

Kdo by také čekal, že v budově, jako je vydavatelství PK 62, potká s kýblem a koštětem prdelatou bábu přes padesát? Samozřejmě že (nejen) naše mramorové dlažby leští holky v sexy zástěrkách, za recepčním pultem se protahují prsaté kočky jako obrázek a v každém kanclu zahřívá křeslo nejméně jedna po čertech rajcovní prdelka. Je to tak a ne jinak, jako že se Maho Jakobič jmenuju, a přestaňte nám konečně závidět. Závidíte snad zubaři vrtačku nebo policajtovi pendrek? My prostě kundičky potřebujeme ke své práci, máme-li

IDEÁLNÍ SPOLUPRACOVNICE

V oblíbenosti redakčních „asistentek pro věci pohlavní" se na prvním místě ankety umístil tento prototyp:
- VĚK: 18 až 25
- PRACOVNÍ ZAŘAZENÍ: nepodstatné
- VÝŠKA: nepodstatná
- VÁHA: nepodstatná
- BARVA VLASŮ: nepodstatná
- BARVA OČÍ: nepodstatná
- MANUÁLNÍ ZRUČNOST: uspokojivá
- ÚSTNÍ PROJEV: pečlivý
- JAZYKOVÁ VYBAVENOST: excelentní
- FLEXIBILITA: stačí nohy do praku

Slečny, hledající uplatnění, práci v mladém kolektivu s možností růstu a nadstandardní ohodnocení, které vyhovují výše uvedeným kritériím, se mohou hlásit osobně v redakci magazínu Leo, Bohdalecká 6, Praha 10 nebo na telefonu 281 090 625.

30letá černovláska bez možnosti se seznámit běžným způsobem, hledá touto cestou milence k občasným schůzkám za účelem SEXU. Odpovím všem. Už se moc těším na vaše vzkazy. Určitě mi napište, nebudete litovat.

Pošli mi **SMS** ve tvaru: **KAMILA19**mezera**text** na číslo **9090350**

PSMS s.r.o., P.O.BOX 68, Praha 4, 50Kč/sms; www.ahainfo.cz

Je mi 47 let a hledám muže na seznámení, zatím u kávy a později do postele. Zázemí mám, můžu i přijet. Mám moc ráda orál a SM. Nebudeš mi stačit. Napiš mi a uvidíš. pa

Pošli mi **SMS** ve tvaru: **PETRA19**mezera**text** na číslo **9090350**

PSMS s.r.o., P.O.BOX 68, Praha 4, 50Kč/sms; www.ahainfo.cz

Vrátila jsem se z dovolená a zjistila jsem, že mě přítel opustil kvůli jiné ženě. Najdu někoho, kdo mě bude milovat? Nechci zůstat sama. Ozvi se mi.

Pošli mi **SMS** ve tvaru: **VLASTICKA24**mezera**text** na číslo **9090350**

PSMS s.r.o., P.O.BOX 68, Praha 4, 50Kč/sms; www.ahainfo.cz

Líbí se ti moje fotka z dovolené? Ráda se ti předvedu osobě a klidně u tebe doma. Je mi 29 let a jsem stále nadržená. Auto a byt mám, ráda přijedu.

Pošli mi **SMS** ve tvaru: **DIANA20**mezera**text** na číslo **9090350**

PSMS s.r.o., P.O.BOX 68, Praha 4, 50Kč/sms; www.ahainfo.cz

www.superholky.cz ● www.digitalniarchiv.cz ● www.ctyricitky.cz ● www.lolitky.cz ● www.sexyshow.cz

ROK V REDAKCI

Potřebujeme je jako zubař vrtačku.

vás uspokojit lépe než otrávená manželka s migrénou! Tolik úvodem a pojďme teď na přehled našich největších pracovních úspěchů v roce jedna (numerologicky 2+0+0+8 = 10, 1+0 = 1).

ŠUKÉZNÍ KALENDÁRIUM

Za rok se toho v našich redakcích semele tolik, že rozepisovat každou story na odstavec, nebylo by tohle číslo o ničem jiném. Tedy jenom telegraficky:

LEDEN
Mladý kolega z Flirtu nachází na kuchyňce obří, zjevně použitý kondom. Přivolaná rada starších však zkušeně odhalí pouze pohozenou jednorázovou rukavici, zřejmě opomenutou některou z rozkošně ležérních sexy uklízeček.

ÚNOR Ateliér je v přestavbě, fotograf improvizuje a set pro Extázi vzniká u nás. Sjednaný model nedorazil, musí ho zastoupit dobře vybavený kolega písálek. Foťák bohužel nezachytil výraz ředitele, který navštívil redakci právě ve chvíli prvního zásunu.

BŘEZEN Fotíme v ulicích modelku, která má coby exhibicionistka nečekaně odhalovat své vnady kolemjdoucím. V případě důchodce o holi padla kosa na kámen, resp. důchodce do bezvědomí. Přivolaná sanitka ho naštěstí zachraňuje.

DUBEN Redaktorka Fashion Clubu využívá možnosti legálního dopingu a poráží většinu mužských soupeřů ve firemním pingpongovém turnaji svými obnaženými pětkami. Její míčky není nikdo schopen vracet, ale nikdo také prohry nelituje.

KVĚTEN Dobrovolně pomáháme chlapcům z Flirtu s článkem o úchylácích, a když nejsou schopni najít na webu fotku mašinofilika (člověk, který se ukájí např. na automobilech), jeden z nás na oko zasouvá do výfuku kolegovy audiny. Úspěch na intranetu = 100%.

ČERVEN V horkém pátečním odpoledni si nejeden zaměstnanec zapomene pípnout odchod nebo se znovu přihlásí, když se s ním v recepci loučí totálně nahá slečna. Fotoset pro Leo nemá chybu, databáze příchodů a odchodů naopak tone v chaosu.

ČERVENEC Kolega, který loni při práci na článku o sexuální abstinenci dobrovolně měsíc nešukal, se přichází pochlubit čerstvým synem, následkem ukončení jeho třicetidenního martyria. Jako pracovní úraz mu Kuba nebyl uznán.

SRPEN Šéfredaktor si v zájmu autenticity při psaní materiálu o orálním sexu pozve ochotnou spolupracovnici a umístí ji vtipně pod svůj stůl. Když do redakce vtrhne energií nabitý kolega, slečna v leknutí utrpí lehký otřes mozku o desku stolu.

Já že se válím v pracovní době?

ZÁŘÍ Otrlý lolitkář Světlý prožívá šok, když na vlastní oči zjistí, že jisté dámě z archivu pomáhá třídit diapozitivy její velmi mladá dcera. Toho dne píše jeden ze svých nejdrsnějších článků do Leo Speciálu – Lolity, nazvaný Padlí andílci.

ŘÍJEN Firemním Kancem roku je slavnostně vyhlášen fotograf Martin, který doložitelně oklátil nejvíc slečen ze všech, ale titul je mu následně odebrán, protože se zjistilo, že taky dostal nejvíc výprasků od jisté dominy, spolupracující s Markýzem.

LISTOPAD Sekretářka ředitele dostává originální nápad a kopíruje svou kundičku na kopírce, stojící na chodbě. Náhodného návštěvníka produkce se daří probrat pomocí panáka skotské raz-dva, úklid kopií frndy ze všech pater trvá podstatně déle.

PROSINEC Na firemním vánočním večírku se všichni ožírají takovým stylem, že kdyby se následné orgie pokoušel natočit proslulý autor Saló aneb 120 dnů Sodomy Pier Paolo Pasolini, okamžitě by ho zatkla mravnostní policie.

V kanceláři, tam se daří!

PRÁCE KONÍČKEM I NA KONÍČKA

Slečny, které si tak či onak přivydělávají svou sexualitou, často vystřídají několik „funkcí". Začnou pózováním fotografovi, pak si dají pár měsíců na live-chatu, a když jsou hodně šikovné, završí kariéru třeba jako hvězdy první české erotické televize Leo TV. Jinou oblíbenou disciplínou, kde je ovšem základním předpokladem rajcovní témbr, je práce na erotické telefonní lince. Firma, poskytující tuto službu, sice nesídlí u nás, ale kočka, střídající výše popsaným stylem sexy joby, nedávno přešla od smyslného telefonu přímo do jedné z našich redakcí jako asistentka šéfredaktora (konkrétní titul nebudu uvádět, aby se na mě Richard nezlobil;) A protože její bývalá práce jí byla i koníčkem, jednou po šichtě si střihla žhavý telefonát, čistě ze záliby, s jakýmsi nadržencem z chatu. Nemohla tušit, že ani jejímu nadřízenému není proti mysli, máknout si třeba v sedm večer, ale také nezavál, když ji v kanclu překvapil a spojila příjemné s ještě příjemnějším. Zkrátka si bohovsky zašukali, přičemž dál rajcovala anonymního chlapíka via foun. Měl tedy nefalšovaný přímý přenos špičkového sexu a jistě se znamenitě vydrandil. Kolega šéfredaktor své vydrandění pro Leo komentovat odmítl.

www.realityfucking.cz ● www.profiporno.cz www.realityporno.cz ● www.amaterporno.cz ● www.pornoraj.cz ● www.mrdej.cz
909 464 655 Vykrop mi škvírku!

TAKÉ JAKO MMS

Zkaženější sestra lolity

Jasně, každého, kdo uslyší moje jméno, okamžitě napadne lolita a začne rozvádět, jak jsem sladký, přitažlivý mládě a jestli už jsem měla takovýho zkušenýho milence...

Nudí mě to k smrti. Lolitu jsem viděla a byla to dost trapná limonáda, jestli tohle má být sen několika generací chlapů, pánbu s nimi.

CHCEŠ MĚ NA DISPLEJ?
Pošli KODD PK11610
(Podmínky najdeš na str. 3)

CHCEŠ MĚ MÍT V MOBILU?
Pošli KODD PK11608
(Podmínky najdeš na str. 3)

LOLA

BUDU POSLAT S TEBOU CHCÍPL
Pošli KODD PK111609
(Podmínky najdeš na str. 3)

Té ploché pipině bych natrhla zadek svým kovovým vibrátorem! Ok, na někoho třeba působím jako andílek, ale to tedy ještě nezažil, co se mnou udělá, když si tři dny nevyhoním frndu.

studentky
909 46 46 59

PORNORÁJ VE TVÉM MOBILU

Špičkové pornoklipy, které budeš mít stále u sebe a pustíš si je, kdykoliv dostaneš chuť! Vyber si ze stovek klipů přesně to, na co máš chuť. Během několika sekund si můžeš na svém mobilu pustit to nejžhavější porno!

ŠUKÁNÍ

LMVIDEO V507

ŠUKÁNÍ

LMVIDEO V467

ŠUKÁNÍ

LMVIDEO V545

ŠUKÁNÍ

LMVIDEO V504

ŠUKÁNÍ

LMVIDEO V542

ŠUKÁNÍ

LMVIDEO V543

ŠUKÁNÍ

LMVIDEO V505

ŠUKÁNÍ

LMVIDEO V544

ŠUKÁNÍ

LMVIDEO V579

ŠUKÁNÍ

LMVIDEO V491

ŠUKÁNÍ

LMVIDEO V470

ŠUKÁNÍ

LMVIDEO V471

ŠUKÁNÍ

LMVIDEO V468

ŠUKÁNÍ

LMVIDEO V469

ŠUKÁNÍ

LMVIDEO V577

ŠUKÁNÍ

LMVIDEO V578

ŠUKÁNÍ

LMVIDEO V492

ŠUKÁNÍ

LMVIDEO V547

ŠUKÁNÍ

LMVIDEO V301

ŠUKÁNÍ

LMVIDEO V548

ŠUKÁNÍ

LMVIDEO V462

ŠUKÁNÍ

LMVIDEO V580

ŠUKÁNÍ

LMVIDEO V461

ŠUKÁNÍ

LMVIDEO V581

ŠUKÁNÍ

LMVIDEO V495

ŠUKÁNÍ

LMVIDEO V550

ŠUKÁNÍ

LMVIDEO V494

ŠUKÁNÍ

LMVIDEO V326

ŠUKÁNÍ
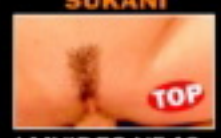

LMVIDEO V549

ŠUKÁNÍ

LMVIDEO V493

ŠUKÁNÍ

LMVIDEO V463

ŠUKÁNÍ

LMVIDEO V464

ŠUKÁNÍ

LMVIDEO V474

ŠUKÁNÍ

LMVIDEO V477

ŠUKÁNÍ

LMVIDEO V582

ŠUKÁNÍ

LMVIDEO V472

KOUŘENÍ

LMVIDEO V534

KOUŘENÍ

LMVIDEO V535

KOUŘENÍ

LMVIDEO V508

KOUŘENÍ

LMVIDEO V536

KOUŘENÍ

LMVIDEO V564

KOUŘENÍ

LMVIDEO V481

KOUŘENÍ
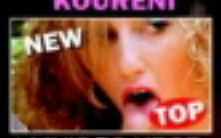

LMVIDEO V565

KOUŘENÍ

LMVIDEO V537

KOUŘENÍ

LMVIDEO V422

KOUŘENÍ

LMVIDEO V238

KOUŘENÍ

LMVIDEO V512

KOUŘENÍ
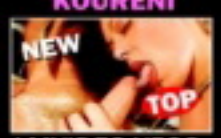

LMVIDEO V538

KOUŘENÍ

LMVIDEO V224

KOUŘENÍ

LMVIDEO V566

KOUŘENÍ

LMVIDEO V221

KOUŘENÍ

LMVIDEO V567

KOUŘENÍ

LMVIDEO V483

KOUŘENÍ

LMVIDEO V568

KOUŘENÍ

LMVIDEO V482

KOUŘENÍ

LMVIDEO V569

KOUŘENÍ

LMVIDEO V436

KOUŘENÍ

LMVIDEO V539

KOUŘENÍ

LMVIDEO V540

KOUŘENÍ

LMVIDEO V541

VÝSTŘIKY
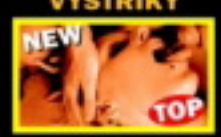

LMVIDEO V583

VÝSTŘIKY
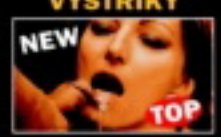

LMVIDEO V584

VÝSTŘIKY

LMVIDEO V585

VÝSTŘIKY
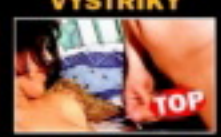

LMVIDEO V554

VÝSTŘIKY

LMVIDEO V555

VÝSTŘIKY

LMVIDEO V556

VÝSTŘIKY

LMVIDEO V557

VÝSTŘIKY

LMVIDEO V558

VÝSTŘIKY

LMVIDEO V586

VÝSTŘIKY

LMVIDEO V559

VÝSTŘIKY

LMVIDEO V587

VÝSTŘIKY

LMVIDEO V588

VÝSTŘIKY

LMVIDEO V560

VÝSTŘIKY

LMVIDEO V502

LESBIČKY
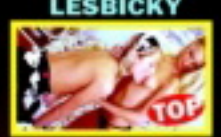

LMVIDEO V486

LESBIČKY

LMVIDEO V487

LESBIČKY
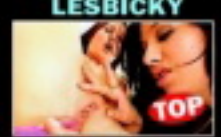

LMVIDEO V546

LESBIČKY
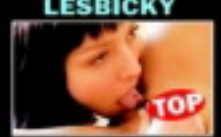

LMVIDEO V561

LESBIČKY

LMVIDEO V570

LESBIČKY

LMVIDEO V571

LESBIČKY

LMVIDEO V572

LESBIČKY

LMVIDEO V573

LESBIČKY

LMVIDEO V574

LESBIČKY

LMVIDEO V562

LESBIČKY

LMVIDEO V458

LESBIČKY

LMVIDEO V575

LESBIČKY

LMVIDEO V563

TROJKY

LMVIDEO V551

TROJKY

LMVIDEO V576

TROJKY

LMVIDEO V589

TROJKY

LMVIDEO V590

TROJKY

LMVIDEO V591

TROJKY

LMVIDEO V552

TROJKY

LMVIDEO V592

TROJKY

LMVIDEO V593

TROJKY

LMVIDEO V553

Pošli SMS s textem **LMVIDEO**(mezera)**KÓD VYBRANÉHO KLIPU** na číslo **909 03 79** (pro Českou republiku) nebo **7505** (pro Slovenskou republiku) a obratem ti přijde WAP push vybraného videa. Pro stažení je třeba mít aktivovaný WAP a telefon musí mít integrovaný přehrávač videa. Všechny náhledy najdeš na **www.leomobil.cz**

ČR: Cena SMS je 79 Kč včetně DPH. Provozovatelem služby je Premium SMS s.r.o., P.O. Box 68, Praha 4.

SR: Cena SMS je netto 40/ brutto 48 SKK, Havenaar, tech. zajišťuje MegaVox s.r.o., P.O. Box 22, 850 05 Bratislava

909 46 46 65
Vykouřím tě do dna!

TERA JOY

Kožená rukavice

Jestli se po přečtení titulku chytáte představy, že to s Terou bude o spankingu, nejste sice úplně mimo mísu, protože tahle zkušená samička neodmítá nic, co má šanci obohatit rejstřík jejích orgasmů, ale v zásadě jde o to, že jeden její milenec prohlásil: Zralá žena, která si umí vychutnat sex na sto procent a nikdy si nic neodříká, padne milenci jako zánovní kožená rukavice. Nenapadá mě trefnější přirovnání. Její škvíra sice nemá pel šestnáctileté broskvičky, ale zato dokonale sevře váš ocas, lačně ho do sebe vtáhne.

CHCEŠ MĚ NA DISPLEJ?
Pošli KODD PK11602
(Podmínky najdeš na str. 3)

TERA JOY

VĚK: 27 LET
ZNAMENÍ: VÁHY
PRVNÍ SEX: V ŠESTNÁCTI LETECH
POČET PARTNERŮ: STO
OBLÍBENÁ POLOHA: NA KONÍČKA
PROZRADILA NA SEBE: KDYBY TO ŠLO, TAK BYCH SOULOŽILA TŘIKRÁT DENNĚ. ZA VÍC NEŽ DESET LET JSEM TOHO PROŽILA DOST: LESBICKÝ SEX, VÍC PARTNERŮ NAJEDNOU... MYSLÍM, ŽE JSEM DOCELA „ÚCHYLÁK";)

CHCEŠ MĚ MÍT V MOBILU?
Pošli KODD PK11604

Bude ho masírovat svými stahy, dokud neexploduje a nevykropí ji silou požární hadice. Tera si potrpí na extrémně mohutné ejakulace a po takové nakládačce můžete zažít unikátní jev – pozoruje pramínky semene, které z ní vytéká, rozšíří se jí zorničky a její kundička se bez jakéhokoliv doteku rozvibruje dalším vyvrcholením...
BUDU POŘÁD S TEBOU. CHCEŠ?
Pošli KODD PK11603

VYSÍLÁME KAŽDÝ DEN,

TELEVIZE, KTER

ČESKÉ DÍVKY LIVE!

CHCEŠ SE KAŽDÝ VEČER BAVIT OD 22 HODIN AŽ DO RÁNA? CHCEŠ ZAŽÍT VZRUŠENÍ, JAKÉ TI ZATÍM ŽÁDNÁ TELEVIZE NENABÍDLA? ŘEŠENÍM JE LEO TV!

DENNĚ NOVÉ VZRUŠENÍ!

LEO TV si naladíš denně od 22 hodin večer a strávíš s ní vzrušující noc plnou jedinečných erotických zážitků až do 6 hodin ráno. Denně tě čeká 8 hodin doslova nabitých nahými dívčími těly, netradičními pořady i nadupanými sexuálními akcemi. Všechny naše pořady jsou samozřejmě s hvězdičkou!

ÚLETY NADRŽENÉ PANIČKY

Jsi na starší? Líbí se ti ženy kolem čtyřicítky? Chceš vidět, jak se umí rozjet a šukat jako o život? Nabízíme ti roztoužené zralé samičky v akci s nadupanými samci – doma, na pracovišti, v přírodě, kdekoliv! Souložící české paničky jsou tu speciálně pro tebe na LEO TV!

PPP (PRAŽSKÉ PERVERZNÍ PŘIJÍMAČKY)

Jak to chodí, když přijde nová zájemkyně o natáčení tvrdé erotiky? Na LEO TV to uvidíš! Vychutnej si, jak probíhají PPP čili Pražské perverzní přijímačky. Dva zkušení samci s nabušenými penisy a jedna holka, která se učí kouřit a šukat před kamerou!

TESTOVÁNÍ KURVIČEK

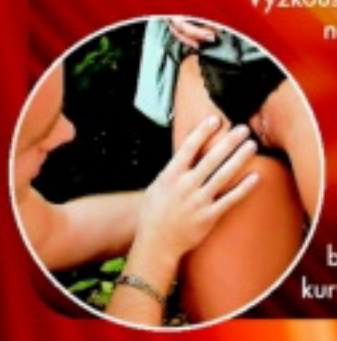

Vyzkoušej s námi, čeho jsou schopné některé české holky! Jsou to kurvičky, které se nechají svléknout a ošukat? Půjdou do toho hned natvrdo? Jasně že jo! Přesvědčíme tě, že nakonec si dá říct každá! Svlékni je a rozdej si to s nimi… jako bys byl přímo u toho! Testování kurviček – pravidelně na LEO TV!

TVOJE KAŽDODENNÍ

BEZ ZÁBRAN A NAPLNO!

Á NIC NESKRÝVÁ

FAUNŮV CHLÍPNÝ ATELIÉR

Je to starý chlívák, ale šukat by chtěl jako mladý kanec. Má ateliér Faun a zve si tam dívky a ženy. Co tam s nimi dělá? To je vám snad jasné! Naláká je na focení erotiky a potom je bez zábran ošoustá! A LEO TV je u toho! Faunův chlípný ateliér – pořad, který uvidíš pouze na LEO TV!

JENNIFER, 19 LET

„Ahoj, zdravím všechny diváky LEO TV – ty, kteří mě už znají z živého vysílání, i ty, kteří mě teprve uvidí. Jmenuji se Jennifer, sex mám hodně ráda a na to, že je mi devatenáct, mám už zkušeností dost. Nejradši mám polohu 69 a na koníčka! Jak si to hezky dělám, uvidíš na své obrazovce!"

POZOR! VAROVÁNÍ DIVÁKŮ! LEO TV JE PŘÍJEMNĚ NÁVYKOVÁ!

TAJNÉ SNY ČESKÝCH LOLITEK

Náš spolupracovník zpovídá mladé studentky a přemlouvá je, aby se mu ukázaly. Vy to můžete dělat spolu s ním, alespoň u televizní obrazovky. Nechte se zavést do pokojíčků osmnáctek. Stáhněte jim spolu s námi kalhotky a podívejte se, co pod nimi mají!

LENA, 23 let

„Jmenuji se Lena a v LEO TV jsem od začátku vysílání – 4. července. Jsem hodně eroticky založená, ráda se předvádím a vzrušuji muže! Můžete mě mít u sebe doma v televizi pravidelně! Nejradši bych souložila třikrát denně... a onanovat můžu pořád, jak vás ráda přesvědčím!"

JSME INTERAKTIVNÍ TELEVIZE!

Každou noc můžeš strávit několik hodin s nahými českými dívkami v jedinečné, živě vysílané erotické show! Leo Night Live – pořad, ve kterém můžeš nadrženým holkám volat, psát a říkat jim, co mají udělat! A co víc! Když budeš mít štěstí, pozveme tě do studia a tam si některou dívku v přímém přenosu namydlíš ve sprše!

DALŠÍ INFORMACE NA WWW.LEO.CZ

PRO PŘÍJEM NAŠEHO KANÁLU KONTAKTUJ SVÉHO KABELOVÉHO OPERÁTORA NEBO POSKYTOVATELE TV PROGRAMŮ. VÍCE INFO NA STRANĚ 3.

DÁVKA NEŘESTI

JAK SI HONZA NAMYDLIL JESSIKU

LEO TV – DÍVKY, NA KTERÉ SI MŮŽETE I SÁHNOUT!

Ti z vás, kteří sledují vysílání první české erotické televize LEO TV, ať už pravidelně nebo jen občas, dobře vědí, že se jedná o program interaktivní. Každou noc se mohou diváci prostřednictvím SMS nebo telefonického hovoru spojit s dívkami, které vidí v přímém přenosu na svých obrazovkách. A LEO TV jde ještě dál – nyní si na dívky, tedy alespoň na jednu vybranou, může některý šťastlivec i přímo sáhnout!

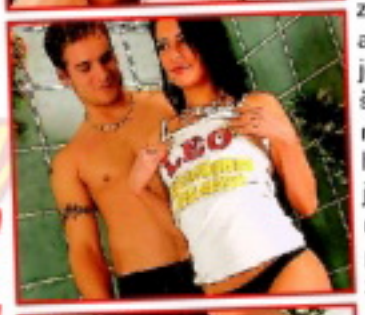

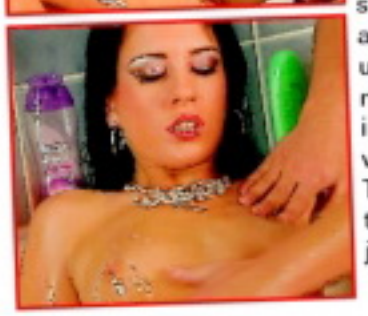

JEDINEČNÁ ŠANCE

Je podzimní sobotní večer a ve studiu LEO TV panuje tentokrát ještě větší vzrušení než obvykle. Celý předchozí týden byli diváci vybízeni k tomu, aby zkusili své štěstí a zasílali SMS do akce „Namydli si mě!" O co jde? Jeden z diváků dostane jedinečnou šanci, kterou mu budou ostatní závidět: v živém vysílání si vybrat některou z přítomných dívek, vlézt si s ní do sprchy a odvážně si ji namydlit. Samy dívky jsou zvědavé, jak bude vybraný divák vypadat a kterou z nich si vybere...

Ještě před spuštěním akce se řešil způsob, jak sprchování provést. Kolik toho dívka může výherci dovolit? To, že ona bude ve sprše úplně nahá, je jasné, ale co dotyčný muž nebo kluk? Nakonec je rozhodnuto, že míru odvážnosti určuje sama dívka, a kdyby si výherce dovoloval příliš, jemně ho usměrní.

A protože není v plánu, aby se mydlení ve sprše zvrtlo v live show, tedy soulož v přímém přenosu, ponechá si na sobě muž pro jistotu trenky či boxerky.

ROZHODOVÁNÍ NA POSLEDNÍ CHVÍLI

Ve 22 hodin ohlašuje moderátorka Sarah, že dnes to opravdu vypukne a diváci se dočkají prvního muže v přímém přenosu LEO TV. O hodinu později už může oznámit, že šťastlivec je na cestě, a pak i to, že už je ve studiu, ačkoliv ho zatím neměla možnost vidět. To už je mladík Honza v zákulisí a zvědavě se rozhlíží po prostorách televizního studia. Celá akce je naplánována na půlnoc. Ta se pomalu blíží. Všichni ve studiu, od režiséra po dívky, jsou zvědaví, jak to dopadne. Taky by se mohlo stát, že Honza na poslední chvíli ztratí odvahu a svoji jedinečnou šanci nevyužije.

Konečně je to tady! Evidentně nadšená moderátorka Sarah představuje Honzu divákům živého vysílání LEO NIGHT LIVE a doprovází to slovy: „Konečně tady máme pořádného samce!" Honza se po malé chvilce zbaví prvotní trémy a na přímý dotaz prozrazuje divákům, že zatím váhá mezi tmavovláskou Jessikou a blondýnkou Lenou. Nepochybně by si je vzal do sprchy nejraději obě, ale pravidla jsou jasná: může si namydlit jen jednu z nich. Aby mu ulehčila rozhodování, volá si Sarah obě dívky k sobě, ať je Honza vidí pěkně zblízka. Po kratičké chvilce se rozhoduje pro evidentně natěšenou Jessiku. Na Lenu to třeba vyjde příště...

VZRUŠUJÍCÍCH 10 MINUT

Jessica a Honza se jdou připravit, zatímco vysílání běží dál. Po několika minutách se do něj oba vracejí, to už jsou ve sprše – Honza ve spodním prádle, Jessica také, a navíc s bílým tričkem LEO TV. Honza se nebojí a po prvních nesmělejších dotecích už sahá Jessice tam, kam se mu zrovna zlíbí. Pochopitelně ji nejprve svléká do naha a vychutnává si to. Je to určitě výjimečný zážitek nejen pro Honzu – a vlastně i pro Jessiku – ale i pro všechny diváky LEO TV. Tím spíš, že si mohou říkat: takhle jsem si mohl užívat já... a příště to i možná já budu!

Honza je stále odvážnější a ani Jessica si s ním nijak nezadá. Nabízí Honzovi své nahé tělo od hlavy až k patě a ten toho využívá. Mydlí si Jessiku i na těch nejintimnějších místech. Ještě nedávno se na její pěknou kundičku a báječný zadeček díval jen na obrazovce. Nyní je má k dispozici... tedy pro své ruce a pro voňavé tekuté mýdlo, samozřejmě.

Ani Jessica si v odvážnosti s Honzou nezadá. Vášnivě a přitom s přehledem se mu tře o zcela evidentně vzrušené genitálie, skryté divákům v trenkách. A co víc: neváhá se za ty trenky, sama pro sebe, podívat! V jednu chvíli to skoro vypadá, že hranice stanovená pro tuto akci bude překročena, ale Jessica zachová profesionalitu a nepřekročí ji (i když, jak později přizná, moc nechybělo).

PŘÍŠTĚ TO MŮŽETE BÝT VY!

Deset minut, kdy si Honza mohl díky LEO TV připadat jako v ráji – a navíc před pohledy mnoha televizních diváků – pomalu končí. Do vysílání šťastný výherce vstupuje ještě jednou. Tentokrát se spokojeného Honzy v krátkém rozhovoru moderátorka Sarah ptá, jak se mu akce líbila. Odpověď by ani nemusel říkat, však to viděli všichni. A protože se akce „Namydli si mě" povedla a LEO TV vychází svým divákům vstříc, bude ji určitě ještě víckrát opakovat. Patříte-li k divákům LEO TV, může příště spousta českých kluků a chlapů závidět neopakovatelný zážitek přímo vám!

www.realitypornovidea.cz ● www.sexypanicky.cz ● www.sedmnactky.cz ● www.heavyporno.cz ● www.mokreorgasmy.cz ● www.gayraj.cz ● www.gang-bang.cz
909 464 663 Dívčí lékař

Orgie ve čtyřech

LINDA

Lindě je čtyřiadvacet, ale vypadá podstatně mladší, takže se nám o to víc líbí její tajný sen: zažít vydatnou divočinu (sama tomu říká orgie) s klukem – a dalšími dvěma holčinami – a navíc, chtěla by být v jejich společnosti svázaná a bezmocná! Rozhodně to tedy není dívka, která by si kladla malé cíle, a my v redakci bychom ji stoprocentně brali jako jeden muž.

Na prsa!
909 46 46 62

LOUISE

Polykám
909 46 46 68

BUDU POŘÁD S TEBOU, CHCEŠ?
Pošli KODD PK11617

CHCEŠ MĚ MÍT V MOBILU?
Pošli KODD PK11615

Myčka ocasů

Když jsme Louise navrhli pózování v kuchyňském koutě, nadšeně kývla. Nepochybujeme, že by její reakce byla na chlup stejná, kdyby šlo o to, roztáhnout kundičku třeba v čekárně u zubaře, protože tahle kouzelná blondýnka miluje sex i své dokonalé tělo a oboji si je schopná vychutnat doslova kdekoliv.

Ptát se tě, jestli už jsi to dělala v kuchyni, je asi zbytečnost, co? *Bingo, chlapíku. V běžném bytě jsem to už dělala úplně všude včetně výtahu na jídlo.*

No, běžné byty sice výtah na jídlo nemívají, ale to nic. Máš oblíbenou polohu?

TAKÉ JAKO MMS

909 46 46 55
Chci to zezadu!

BUDU POŘÁD S TEBOU. CHCEŠ?
Pošli KODD PK11614
(Podmínky najdeš na str. 3)

Myčka ocasů

LOUISE

Asi takhle, má oblíbená poloha je s ocasem v kundičce. Ty věčné kecy, jestli je to lepší na koníčka nebo zezadu, jsou možná pro puberťačky. Když je chlap borec a umí to se mnou, vůbec nevnímám, v jaké poloze to děláme, a prostě si užívám tu slast.

Tohle určitě spouští chlapům rajská hudba...

No jo, jenomže skvělých mlenců tedy spoustu po světě fakt nebíhají, bohužel.

CHCEŠ MĚ NA DISPLEJ?
Pošli KODD PK11616
(Podmínky najdeš na str. 3)

RAJCOVNÍ DEBUT

VĚK: 23 let
PRACUJE JAKO: servírka
MÍRY: 90–66–94
KDE TO MÁ NEJRADŠI: na romantických místech
PRVNÍ ŠUKÁNÍ: v patnácti ve školní šatně
OBLÍBENÁ POLOHA: samozřejmě zezadu
OBLÍBENÁ POMŮCKA: chlap jako řemen

Protřelého pornografa vyrajcuje máloco, ale jedno kdykoliv a kdekoliv: rozpačitá ale odhodlaná amatérka, která poprvé prezentuje své nadržené tělo objektivu profesionálního fotografa. Míša tuhle formulku naplnila beze zbytku a kompletní osazenstvo ateliéru toho odpoledne mělo plné ruce práce, aby jejich vzrušení až tak nebilo do očí.

Na tváři celkem suverénní úsměv. Jasně, kozičky i kundička zůstávají našim natěšeným zrakům zatím skryty.

Šoupla palce za lem gatěk, rozkročila se jako kovboj ve dveřích saloonu – a koukala na nás. Ach jo, tak do práce...

Ukaž zadeček! Poslušně se obrací, zvedá lem topu a špulí... Dobrá práce! Hezky zařízlý provázek, tak se nám to líbí!

Čelem vzad a vybal dudy! Šup – a je to tady. Po úsměvu ani památky, oči rozpačitě kontrolují strop, kočička ztuhla jako prkno.

Zezadu je to výrazně lepší, když nevidí naše „nenápadně" vyvalené bulvy. Ale prdelku má vážně skvostnou, co vy na to?

Konečně! Kundička mezi námi! No řekněte sami, není její rozpačitý, nejistý pohled přímo k sežrání (nebo spíš k ošukání)?

Mohli jsme na ni ječet, jak jsme chtěli, stejně ty kukadla od stropu už prakticky neodlepila až do konce fotografování.

Ale ruku na srdce – nebo třeba do poklopce – kdo by se holce díval do očí, když na něj právě vybalila všechno, čím ji pánbu obdařil?

Zapózuj trochu, holka, nestyď se a předveď nám hezky, jak ses tátovi s mámou povedla, no! Tak vidíš, jak ti to jde!

Kontroluje si snad, jestli má ještě kalhotky zařízlé v rektální rýze? Že by byla tak mimo a zapomněla, že už je shodila?

Skvělá. Když ještě přitlačí na pilu a zkusí přechvést fakt stydlivou holčinu, je prostě k sežrání. Půlka chlapů už stojí čelem ke zdi.

Pohlaď si prsíčka, neboj se toho! Pohladili bychom ti je sami, a rádi, ale fotíme strip, ne soft porno – bohužel!

A dej třeba nožku tady na ty štafle, ať pořád nestojíš jako u doktora. Představ si, že si masíš kozičky o samotě...

Piercing v pupíku má jako pravá porn-queen, ale za prsa se drží, jako by si dělala preventivní samovyšetření...

Výborně, začínáš se hezky uvolňovat, to je ono. Prostě předveď, jak čekáš, až někdo přijde a vyšuká ti duši z těla!

Nerozesmáli jsme ji víc než málo, an její tvář se sotva mihnul lehký úsměv. Ale její pózování se přece jen malinko vylepšilo.

Světlejší chvilka – tuhle pozici dokonce vymyslela sama. Ač byla příjemná, většina chlapů na place už stála nejen na nohou.

Židle to jistí, přišel se spásným nápadem starý profík, fotograf Martin. Když si sedne s nohama od sebe, už není co zkazit.

Seděla, strnule hleděla a jen chvílemi, když jsme na ni houkli jasný pokyn, doznala její poloha menší změny. Ach jo!

Slušivý portrét, že? Ach, být tak aspoň na pár chvil želvou na jejím rameni, nebo radši jinde, na prsou nebo ještě níž...

Roztáhni kočku, zavelel nekompromisně Martin, čímž použil svou léty praxe prověřenou hlášku. Ale kampak s ní na Mišu...

Dva prstíky jen lehounce od sebe, sotva lapičky rozhrnula, ani vypasená myš by tam snad neproklouzla. Zkrátka začátečnice:-(

A to je vše, přátelé. Víc jsme z téhle kočky nevyrazili. Ale Martin se druhý den naparoval, že mu pak v koupelně předvedla jinačí věci...

HRAČKY PRO DOSPĚLÉ

EROTIC STORE XXX

VIBRÁTORY již od 169 Kč
- ✓ gelové, plastové, kovové, latexové
- ✓ oboustranné, realistické, klasické i nadměrné velikosti
- ✓ vibrační, nevibrační, rotační, perličkové

VAGINY již od 199 Kč
- ✓ různé barvy, tvary, velikosti
- ✓ vibrační, nevibrační

PANNY již od 599 Kč,
PUMPY již od 299 Kč
VEŠKERÉ EROTICKÉ POMŮCKY již od 129 Kč
- ✓ análni kuličky, análni kolíky, dráždítka, S/M pomůcky, afrodiziaka, gely, oleje, erotické prádlo, latex, kůže

VŠE, CO SI JEN DOKÁŽETE PŘEDSTAVIT.
Součástí každého našeho obchodu jsou **PORNOKABINY** a videopůjčovny.

ADRESY PRODEJEN + otevírací doby: ▼▼▼

EROTIC STORE XXX

PRAHA 8, Křižíkova 19/308
Po-Pá 9.00-21.00 hod.
So-Ne 12.00-21.00 hod.
Tel.: 224 816 587

PRAHA 1, Hybernská 38
Po-Pá 9.00-06.00 hod.
So-Ne 14.00-06.00 hod.
Tel.: 224 219 882
NOČNÍ PROVOZ!

LIBEREC, Rumunská 5
Po-Pá 9.00-21.00 hod.
So 11.00-21.00 hod.
Ne 11.00-21.00 hod.
Tel.: 485 100 086
BARA ROSIM

OSTRAVA, Plovarská 1504/8
Po-Ne 9.00-05.00 hod.
Tel.: 596 112 634
NOVÉ OTEVŘENO
NOČNÍ PROVOZ!

BRNO, Pletní 27
Po-Pá 9.00-21.00 hod.
So-Ne 11.00-21.00 hod.
Tel.: 543 254 094

909 464 663
LOLITA

PSMS s.r.o., GRYF s.r.o., www.AHAINFO.cz, SOKČ/SMS, 48Kč/MIN. s DPH. Od 18 let.

LEO TV

první česká erotická televize

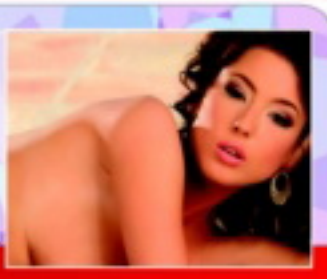

JAK OBJEDNAT LEO TV - PLATÍ PRO ZÁKAZNÍKY SPOLEČNOSTI GITAL

www.leotv.cz

LEO TV je první opravdový český erotický kanál. Každý den vám nabízí ty nejkrásnější dívky z celé České republiky na vaší televizní obrazovce! Pokud chcete sledovat tu úplně nejžhavější živou televizní show, kterou vám žádná jiná televize nenabídne, pak je tady pro vás právě LEO TV. 100% živé vysílání! Budete v přímém spojení s českými dívkami! Povídejte si s nimi, napište jim! Zúčastněte se živé akce přímo z obýváku!

	cena Kč
1 týden SMS	99
1 týden	100
1 měsíc	200
3 měsíce	400
4 měsíce	500
6 měsíců	600
1 rok	1 000
2 roky	1 700
3 roky	2 500

kód pro objednání SMS zprávou: LEO

vzor SMS zprávy:
GITAL*mezera***LEO***mezera***ČÍSLO_KARTY***mezera***KÓD_KUPONU

příklad: GITAL LEO 04295638589352 826407129649

OBJEDNÁVEJTE NA WWW.gital.CZ

PSMS a.r.o./ GRYF a.r.o., 30, 50Kč/sms, 48Kč/min.

Jsem nadržená 40 letá vdova a ráda bych si to rozdala právě s tebou. Nejsem vybíravá. Napiš mi. Čekám tu na Tebe.

Pošli mi **SMS** ve tvaru:
PETRA33mezera**text**
na číslo **9090350**

PSMS s.r.o., P.O.BOX 68, Praha 4, 50Kč/sms; www.ahainfo.cz

Ahoj, jsem úplně obyčejná 25 letá holka z Prahy a ráda bych se seznámila s mužem do 50 let.Pokud budeš mít zájem ozvi se. PS: Chci to každý den!

Pošli mi **SMS** ve tvaru:
SILVIE19mezera**text**
na číslo **9090350**

PSMS s.r.o., P.O.BOX 68, Praha 4, 50Kč/sms; www.ahainfo.cz

Celá ČR: Jsem blondýnka Diana a hledám učitele sexu. Na věku ani stavu nezáleží, na zdraví ano. Napiš mi sms vet tvaru: **5DIANA** + text a pošli na **909 0350**. Řekni si o nahatý fotky :-)

sms: 5DIANA na 909 0350

Hledám chlapa, který mi kvalitně protáhne prdelku. Na oplátku ti udělám kvalitní kuřbu. Napiš mi SMS ve tvaru **LEO LADA** tvůj text na **909 55 30.**
T: 909 55 66 66 kód **15.**

Jsem sama a je pravda, že už mě to nebaví. Pokud je zde někdo na sexy flirt založený na porozumění a náruživosti, ať se ozve na SMS - **LEO JULIE** tvůj text na č. **909 55 30.**
T: 909 55 66 66 kód **27.**

Hledám muže, který má bohatou sexuální fantazii a rád by si o ní povídal a pak ji třeba realizoval. Pomohu ti na cestě k novým erotickým zážitkům. Diskrétně, spolehlivě, příjemně, dráždivě. Napiš mi SMS ve tvaru **LEO KVETA** tvůj text na **909 55 30.**
T: 909 55 66 66 kód **19.**

Provozuje TOPIC PRESS s.r.o., info@topicpress.cz, cena 30 Kč/SMS, 55 Kč/min.; ilustrační foto

PSMS s.r.o., P.O.Box 68, Praha 4, 50Kč/SMS, SMS Od 18 let.

MMS SEZNAMKA

Celá ČR: Rozvedená, štíhlá a sexy štíhlého vzhledu ve středních letech, hledá muže od 20 do 50 let s pěkným M. Mám ráda něžný sex, ale je možné i více. Osobní setkání napoví. Zdraví, čistota podmínkou, totéž nabízím. Napiš mi sms ve tvaru: **ZDISLAVA18** a text a pošli na **909 0350**

sms: ZDISLAVA18 na 909 0350

Celá ČR: Svobodná, trochu baculka, možná vlastně XXL, každopádně jsem neukojená nymfomanka, který si nedá vydechnout. Na svém věku a váze mi nezáleží! Být mám velký. Napiš mi sms ve tvaru: **LIBENA18** a tvůj text a pošli na **909 0350**. Odpovím obratem a domluvíme se na podrobnostech. Napiš!

sms: LIBENA18 na 909 0350

Celá ČR: Nazdar! Tedy prostěka Jani. Chtěla bych se seznámit s mužem, který mě přiváže, dá mi na holou, bude mě fidlit a vůbec všechno, co jsem ještě nikdy nezažila, ale moc bych chtěla. Napiš mi sms ve tvaru: **25JAI18** a tvoje nabídka a pošli na **909 0350**. Pošlu ti fotky na mobil a doufám, že spolu náležitě lepší!

sms: 25JANI na 909 0350

Celá ČR: Stále jsem nepotkala toho pravého, který by mě uspokojil. Možná jsi to právě ty! Nejsem moc hezká takže nepohrdnu ošklivým chlapem. Napiš mi sms ve tvaru: **SANDRA3** a připoj něco o sobě a pošli na **909 0350**. Odpovím obratem, nemůžu se dočkat. Dlouho jsem to neměla. Jdu do výběrů!

sms: SANDRA3 na 909 0350

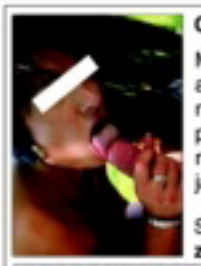

Celá ČR:
Mám hebkou pleť a pevná prsa a čekám na to, až si se mnou pohraješ. Nechej se rozmazlovat mým jazýčkem, je moc šikovný.

SMS: **POR EVA + text zprávy** na č. **909 55 30**

Volat můžeš na č. **909 556 666**-kód **61**

Praha:
Vdaná, dlouhovlasá bruneta hledá muže sportovní postavy s vetším macíkem k nezavazným schůzkám.

SMS: **POR TINA + text zprávy** na č. **909 55 30**

Volat můžeš na č. **909 556 666**-kód **38**

Brno a okolí:
Chci jen sex bez závazků. Pojď si se mnou užívat, život je krátký, tak nepromarni svou šanci.

SMS: **POR MILENA + text zprávy** na č. **909 55 30**

Volat můžeš na č. **909 556 666**-kód **18**

Praha, stř. Čechy:
Ahoj, je mi 27 let a nedávno jsem se rozešla s přítelem. Hledám náhradníka do 45 let.

SMS: **POR IVANA + text zprávy** na č. **909 55 30**

Volat můžeš na č. **909 556 666**-kód **12**

Celá Morava:
Ahoj, jmenuji se Darina a hledám muže na sexulání dobrodružství. Mám ráda autoerotiku, můžu i piss nebo anál.

SMS: **POR DARINA + text zprávy** na č. **909 55 30**

Volat můžeš na č. **909 556 666**-kód **24**

Celé Čechy:
Chtěla bych alespoň jeden víkend zapomenout na celý svět a užít si s někým milým a bezprostředním.

SMS: **POR MAGDA + text zprávy** na č. **909 55 30.**

Volat můžeš na č. **909 556 666**-kód **71**

Střední Čechy:
Hledám přítele pro intimní chvíle na klasický sex. Nehledám krasavce nebo gymnastu ale normálního, milého muže.

SMS: **POR HELENA + text zprávy** na č. **909 55 30**

Volat můžeš na č. **909 556 666**-kód **54**

Západní Čechy:
Už mě nebaví průměrný sex s manželem. Jsem roztoužená a chci jakoukoliv změnu.

SMS: **POR MAJKA + text zprávy** na č. **909 55 30**

Volat můžeš na č. **909 556 666**-kód **9**

Provozuje TOPIC PRESS s.r.o., info@topicpress.cz, cena 30 Kč/SMS, 55 Kč/min. ilustrační foto

MARIA

Santa opravdu nejsem

Své jméno mám ráda stejně jako svoje tělíčko, obojí mi vždycky pomáhalo k naprosto skvělým sexy zážitkům. Dávno před legálním věkem jsem v jednom školním představení na Vánoce hrála panenku Marii, no a po skončení si v zákulisí fantasticky poprvé zapíchala.

Santa opravdu
nejsem
909 46 46 55
volej samici hned!

MARIA

S klukem, co hrál „černého vzadu" – byl to originál Afričan, takže měl kládu jako hrom a odpanil mě fakt ve velkém stylu. V barech od obstarožních šamstrů ještě občas slýchám nápěv Santa Maria, sotva zaslechnou mě jméno. Nic proti prošedivělým nabíječům, ale jsem ledacos, jen ne svatá. Zbožňuju celonoční šukání, plnou pusu semene, hlapské tlapy, které mi tvrdě masírují celé tělo a drtí kozičky, plácání na zadek, když jim přirážím naproti tuhému klacku, a rozhodně mi v posteli nevadí ani druhá samička.

SARAH

Můj krásnej, úžasnej chlape! Šlím touhou po tobě a tvém fantasticky tvrdém klacku. Svíjím se každou noc pod dekou a vrážím si vibrátor, puštěný na plné obrátky, do zadečku. Chci, abys mě popadl jako děvku, propleskl a hodil na postel – tak, jak jsem, v punčochách, které mi jediné zůstaly, když jsem se před tebou svlékla jako ta nejnadrženější strip girl na planetě.

909 46 46 62
Dej mi ho mezi kozy!

Ano, jsem šíleně, zoufale nadržená a nemyslím na nic jiného, než na tvůj super klacek. Šukám se tím chladným, vmícím kusem umělé hmoty, tahám se za bradavky a plácám přes půlky, udělám se vždycky tak třikrát, než padnu vyčerpáním, ale nikdy to nebude takový orgasmus, jaký bych mohla zažít s tebou!

Znásilni mou prdelku!

LEO TV

Líbí se ti můj pohled
v záběru - a nejen ten!
Tera♡

KATIE

Myslím v jednom kuse jenom na šukání. Na pořádně tvrdý, velký klacek, který mi bezohledně projede mou mokrou dírku. Chci být děvka, se kterou si budeš dělat, co tě napadne. Jestli se ti líbí moje prdelka, můžeš mě určitě opíchat i do ní. Když si honím kundičku, tak se na sebe často dívám do zrcadla.

Miluju svoje stehna, zadeček i prcinu a ráda sleduju, jak se mi staví bradavky. Jsem trochu zvrhlá, vid? Nevadí mi to, fakt. A mám ráda stejně ulítlé chlapy. Nikdy jsem se nemilovala „z lásky", vždycky jsem jenom chtěla ocas, který mě prostě ošuká. Bude to ten tvůj?

Z lásky to nedělám

NEJŽHAVĚJŠÍ TITULY, KTERÉ ROZPÁLÍ I TEBE

VÝBĚR NEJLEPŠÍ EROTIKY NA TRHU ● VÝBĚR NEJLEPŠÍ EROTIKY NA TRHU ● VÝBĚR NEJLEPŠÍ EROTIKY NA TRHU

SEX KONTAKT MAGAZÍN 1/2009
Chuť bys měl – a není s kým? Ber Sex kontakt magazín! Přes pět set inzerátů. Ráno zavoláš, večer souložíš!
Vychází 2. 12. 2008

ČESKÉ LOŽNICE 1/2009 Nevrtej diry do zdi, kup si jediný časopis, který nabízí necenzurovaný pohled do ložnic českých párů, a vychutnej si je!
Vychází 4. 12. 2008

FLIRT 1/2009
Strategie svádění, postelová taktika, lechtivé rozhovory, reportáže, sexy poradna... Nejlepší Flirt vašeho života!
Vychází 15. 12. 2008

LEO SPECIÁL – LOLITY ZIMA 09
Lolitky ti předvedou, co všechno umí se svými prsíčky a kundičkami. Jen to nejmladší masíčko.
Právě na trhu!

EXTÁZE 1/2009
Nadržené holky v akci, páry i trojice, orgasmy na všech stranách. Je návyková, pořádnému samci jedno číslo nestačí!
Vychází 4. 12. 2008

FANTASTIC 1/2009
Fantazie bez hranic, sex bez zábran: fetiš, pissing, transsexuálové, bizarr, Sm, těhotné, cokoliv tě napadne!
Vychází 4. 12. 2008

PRÁVĚ 18 2/2008
Nejmladší nahatý holky, které vám můžeme ukázat. Jedinečný výběr mládat, která se vůbec nestydí. Ukážou vám vše, co chcete vidět.
Právě na trhu!

MARKÝZ 6/2008
Jediný magazín příznivců BDSM a netradičního sexu na našem trhu. Bez zábran – bez milosti – bez cenzury.
Právě na trhu!

PORNO ROKU ZIMA 2009
Nejlepší, největší a nejobsáhlejší výběr porna za posledních deset let.
Právě na trhu!

LEO 2/2009
Jedničku na trhu – v každém čísle ty nejkrásnější dívky v každém směru otevřené, které vám zaručeně zvednou nejenom náladu!
Vychází 2. 1. 2009

Předplatné všech titulů PK 62 na **www.predplatne.cz** nebo telefonicky na č. **234 092 851**
Podrobné informace o našich časopisech najdete na stránkách **www.pk62.cz**

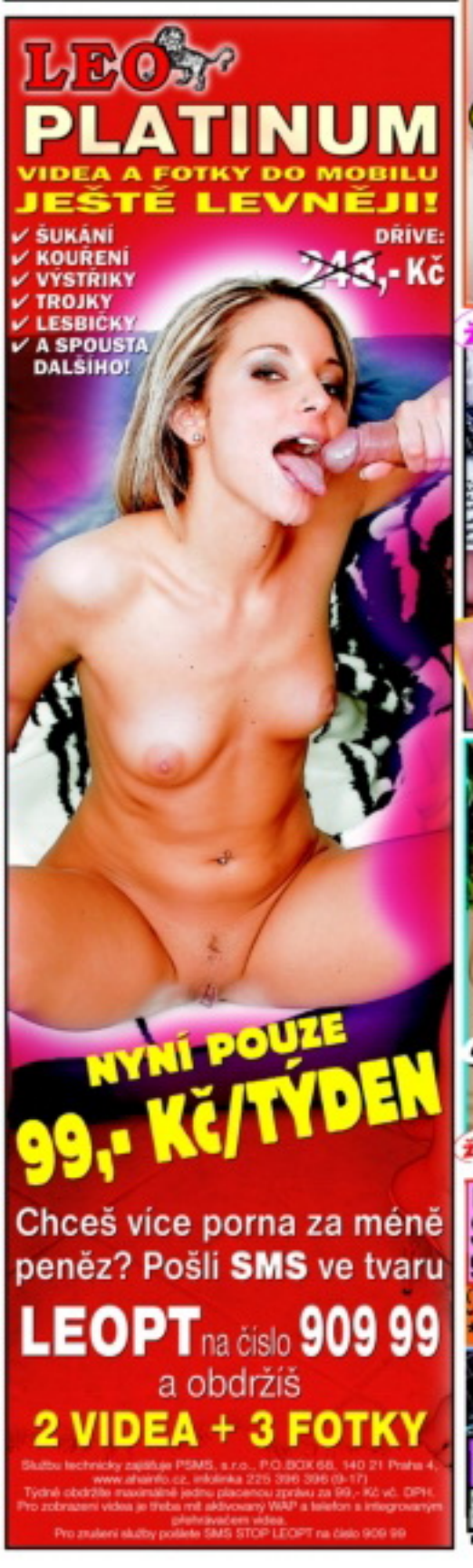

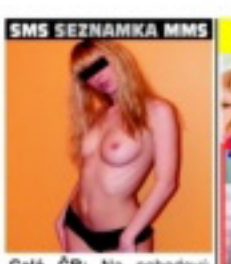

Celá ČR: Na pohodový sex bez fin. nároků tě zvu k sobě. Orálek, klasika, možný análek, uvidíme, domluvíme se. Napiš mi sms: 25DIANA + text a pošli na 909 0350. Fotky pošlu.
sms: 25DIANA na 909 0350

909 46 46 58
GARANCE ORGASMU!!!

909 46 46 60
ROMANTICKÉ HRÁTKY

909 46 46 61
ZRALÁ MAMINA!

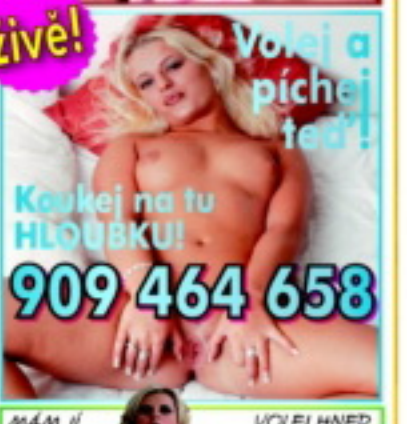

GRYF s.r.o., www.AHAINFO.cz, 46, 55Kč/MIN. vč DPH. Od 18 let.

PSMS s.r.o. | GRYF s.r.o., P.O.BOX 68, Praha 4, 30Kč/SMS, 40 a 55Kč/min.

CARRILEE

Lízátko k sežrání

Modrooká blondýna s prsíčky jak míče na softball a neodolatelným výrazem malinko přestárlé lolity, která po nocích na promočeném prostěradle sní o perverzním chlapovi, co ji zprzní jako ve starém pornofilmu. Kdo má rád tenhle typ roštěnky, tomu při pohledu na sladkou Carrilee určitě stojí jako svíce. Hlavně když mu záhy dojde, že tahle číča možná tráví většinu nocí na promočeném prostěradle, ale určitě ne při pouhých snech o prasárničkách všeho druhu – ona je samozřejmě provozuje. Tuze ráda, tak často, jak to jen jde, a s enormním zápalem.

CHCEŠ MĚ MÍT V MOBILU?
Pošli KODD PK11613
(Podmínky najdeš na str. 3)

TAKÉ JAKO MMS

Lízátko k sežrání

CHCEŠ MĚ MÍT U SEBE?
Pošli KODD PK111612
(Podmínky najdeš na str. 3)

Anál
909 46 46 56
Gryf s.r.o., www.AHAINFO.cz, 48Kč/MIN. vč. DPH. Od 18let.

STÁHNI SI MĚ!
Pošli KODD PK11611
(Podmínky najdeš na str. 3)

CARRILEE

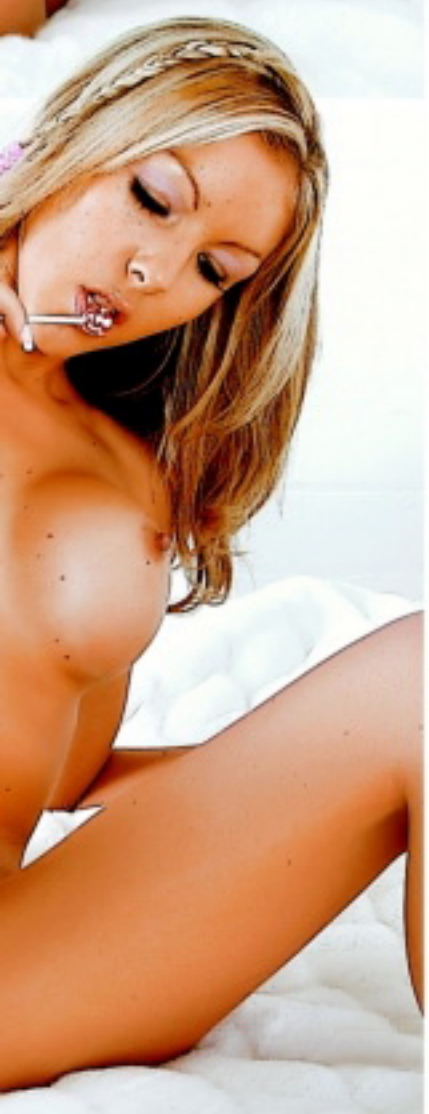

Chtěl bys vyzkoušet, co snese její hříšně malá a vystrčená prdelka, jak umí prohnat předkožku ta pusa, laškující s lízátkem, nebo jestli bude hodně řvát, když jí naplno zmáčkneš cecíky? Tak do toho, snad vidíš, že na nic jiného nečeká!

Miluji se předvádět, doslova mě to vzrušuje. Hledám proto muže, ale i ráda přijmu ženu, ta by měla mít malá prsa a muž velké přirození.

Pošli mi **SMS** ve tvaru:
TEREZA28mezera**text**
na číslo **9090350**

PSMS s.r.o., P.O.BOX 68, Praha 4,
50Kč/sms; info@premiumsms.cz

Ještě studuji, proč na léta studentská vzpomínat v nějaké té křeči. A ještě k tomu mám ty mejdany, kde smíš úplně všechno, aby jsi zapadl, tak ráda.

Pošli mi **SMS** ve tvaru:
STANISLAVA19mezera**text**
na číslo **9090330**

PSMS s.r.o., P.O.BOX 68, Praha 4,
30Kč/sms; info@premiumsms.cz

Moje kozičky jsou tu jen pro tebe a už se moc těší, jak se o ně budeš starat. Já se hezky postarám o toho tvého divocha. Společně si krásně užijeme.

Pošli mi **SMS** ve tvaru:
ROMANA36mezera**text**
na číslo **9090330**

PSMS s.r.o., P.O.BOX 68, Praha 4,
30Kč/sms; info@premiumsms.cz

Ahoj, chceš se dozvědět pravdu, co se říká o zrzkách? Stačí se mi ozvat a hádanku máš vyřešenou coby dup. Mám přání poznat na oplátku zrzouna.

Pošli mi **SMS** ve tvaru:
LIBENA37mezera**text**
na číslo **9090330**

PSMS s.r.o., P.O.BOX 68, Praha 4,
30Kč/sms; info@premiumsms.cz

Moje kočička je žhavá, ale dost málo vytížená. Bylo by dobré, kdyby se našel muž, který by se o ni chtěl starat. Jsem žena, která potřebuje sex a mužskou náruč.

Pošli mi **SMS** ve tvaru:
DENI36mezera**text**
na číslo **9090330**

PSMS s.r.o., P.O.BOX 68, Praha 4,
30Kč/sms; info@premiumsms.cz

Jsem modrooká blondýna v nejlepších letech a chtěla bych se seznámit s mužem, který ví, jak ženu uspokojit. Tvůj věk není podmínkou, ale chuť **ANO**.

Pošli mi **SMS** ve tvaru:
ILONA29mezera**text**
na číslo **9090350**

PSMS s.r.o., P.O.BOX 68, Praha 4,
50Kč/sms; info@premiumsms.cz

Jmenuji se Lenka a je mi 28 let. Jsem stále sama. Chtěla bych vážný vztah. Najde se někdo, kdo mě bude milovat takovou jaká jsem. Těším se na Tebe.

Pošli mi **SMS** ve tvaru:
DENISA34mezera**text**
na číslo **9090350**

PSMS s.r.o., P.O.BOX 68, Praha 4, 50Kč/sms;
www.ahainfo.cz

Líbí se ti moje fotka z dovolené? Ráda se ti předvedu osobě a klidně u tebe doma. Je mi 29 let a jsem stále nadržená. Auto a byt mám, ráda přijedu.

Pošli mi **SMS** ve tvaru:
DIANA20mezera**text**
na číslo **9090350**

PSMS s.r.o., P.O.BOX 68, Praha 4, 50Kč/sms;
www.ahainfo.cz

Nadržená a neuspokojená, hledá touto cestou přítele na časté schůzky. Auto a byt mám. Ráda i přijedu. Víkendy nejčastěji. 30 let, 70kg a prsa číslo 4.

Pošli mi **SMS** ve tvaru:
DIANA24mezera**text**
na číslo **9090330**

PSMS s.r.o., P.O.BOX 68, Praha 4, 30Kč/sms;
www.ahainfo.cz

BONUS

NADSTANDARDNÍ VÁNOČNÍ SEXY NADILKA

Víc, lépe a hlouběji, to je naše heslo, se kterým se vám snažíme celý rok servírovat co nejlákavější erotické osvěžení, je tedy jasné, že o Vánocích se naše snahy musí nutně znásobit jako multiorgastické poševní stahy nymfomanky. Letos tedy ne jeden, ale rovnou tři dárky (počítáme samozřejmě i kalendář)!

DÁREK Č. 1 – VISAČKA, ABY VÁM NEVISEL

Zbožňujete chvilky, kdy do místnosti, kde leštíte kopí nad kundičkami z Leo magazínu, případně fackujete biskupa před televizí, naladěnou na Leo TV, vstoupí nepovolaná osoba? Prožitek v tahu, erekce mizí rychlostí přímo úměrnou tomu, jak příšerná osoba právě vešla (manželkou počínaje a tchyní konče), trapas větší než péro domorodého šamana. To v lepším případě, je-li teprve rozhoněno. Ale může se také stát – a dle známého zákona schválnosti se to určitě stane právě vám nad tímto číslem Leo, vsaďte se – že nevítaná návštěva vtrhne do veřejí přesně v okamžiku rozkoše nejvyšší, čili vašeho výstřiku, který nad holkama z Leo nemůže být jiný než grandiózní. Kdo by tyhle infarktové chvilky neměl rád, tomu pomůže letošní vánoční Leo-dárek. Stačí vystřihnout naši visačku, přeložit napůl a slepit, zavěsit na kliku a je vymalováno. Můžete drandit jak z kopce. Ať se daří!

DÁREK Č. 2 – ZÁLOŽKA, ABYSTE NEZTRATIL CHUŤ

Před pár lety nám přišel značně vtipný dopis, ve kterém nás věrný čtenář, t.č. v nápravném zařízení, úpěnlivě žádal o jisté konkrétní číslo našeho magazínu. Udělal, nešťastník, tu chybu, že jej zapůjčil kolegovi na cimře, a ten mu, citujeme: „Zaneřádil slečnu Sandy svým produktem, čímž došlo ke slepení stránek a já už se k ní teď nemohu dostat". Vzniklá tragédie měla jediný světlý bod. Ten dobrý muž alespoň už nemusel zběsile listovat časopisem, když chtěl „navštívit" slečnu, nacházející se hned za stránkami zmíněné Sandy. Označovat si takto složitě a jaksi jednorázově libovolná místa v časopise jeví se nám ale poněkud nešťastným, a proto jsme pro vás vyvinuli speciální Leo-záložky. Vyberte si tu, která lépe vyhovuje vašemu naturelu, a proveďte s ní totéž, co s visačkou, tedy vystřihněte, přeložte a slepte (lepidlem). Konec hledání stylem „Kde jsem to, sakra, včera byl, já už to musím vyklopit"!

BEZPEČNOST PŘEDEVŠÍM!

Hezky si s dnešními bonusy a nůžkami sedněte ke stolu. V žádném případě je nevystřihujte na klíně! Ve stavu, v jakém nad Leo magazínem jistě jste, by to mohlo být krajně nebezpečné a mít pro vaše libido přímo fatální následky. Ať naše dárky můžete ve zdraví užít!

MAGAZÍN LEO – NEJKRÁSNĚJŠÍ HOLKY NA PLANETĚ!

MAGAZÍN LEO – NEJLEPŠÍ MŮŽE BÝT JEN JEDEN!

www.digitalniarchiv.cz ● www.ctyricitky.cz ● www.lolitky.cz ● www.mrdej.cz ● www.sexyshow.cz ● www.realityfucking.cz ● www.profiporno.cz

909 464 655 Počkej mi bříško!

V Česku jsou nejkrásnější holky. Jestli se ještě po pohledu na dnešní amatérku najde zabedněnec, který by s touhle hlubokou pravdou chtěl polemizovat, chuj s ním a ať si pět let nezašuká. Ano, přátelé, právě se vám netopoří nad modelkou, ale nad pokladní ze supermarketu.

CHCEŠ MĚ MÍT V MOBILU?
Pošli KODD PK11620
(Podmínky najdeš na str. 3)

CHCEŠ MĚ MÍT U SEBE?
Pošli KODD PK11618
(Podmínky najdeš na str. 3)

STÁHNI SI MĚ!
Pošli KODD PK11619
(Podmínky najdeš na str. 3)

909 46 46 55
STUDENTKY čekají!

Poklad za pokladnou

MÍŠA

Míšu jsme odchytili při běžném nákupu šampaňského na silvestrovskou pracovní poradu. Slovo dalo slovo a byla ruka v rukávě, resp. Míša v ateliéru. V kouzelném prádýlku, které si sama přinesla, s odzbrojujícím úsměvem holky, která si není až tak vědoma skvělé přitažlivosti a rajcovnosti vlastní prdelky, kundičky a koziček. Užijte si ji přinejmenším tak, jako jsme si ji vychutnali my!

SECOND HAND aneb CHCETE JI?

NA TOMTO MÍSTĚ MŮŽETE UDĚLAT NĚCO ZÁSLUŽNÉHO ASPOŇ PRO JEDNOHO Z NADRŽENÝCH ŠUKÁLISTŮ, KTERÝMI SE ZEMĚKOULE JENOM HEMŽÍ, A TŘEBA SI I TAK TROCHU VYROVNAT ÚČTY. JAK NA TO?

Pošlete nám – pochopitelně co nejerotičtější – fotku své ex- čili bývalé milenky spolu se základními údaji včetně důvodu, proč už vaší přítelkou není, a hlavně co nejpodrobněji popište její sexuální klady i zápory. Proč byste to dělal? Jestli jste ještě nesehnal náhradu, může se velmi dobře stát, že zde časem sám objevíte novou a lepší. A i když třeba už náhradu máte, proč si nerozšířit harém!

NABÍDKA DNE (od Imricha z Brna):
ARANA Věk: **20 let**, výška: **156 cm**, váha: **46 kg**, míry: **99–65–92**, potřeba sexu: **příjemně náruživá**, co nezvládá: **osobní hygienu**, na čem ujíždí: **mění si kalhotky jen příležitostně**, důvod rozchodu: **je snad jasný...**, doporučuji: **příznivcům dirty sexu nebo těm, kteří si ji troufají převychovat**

Zájemci o seznámení s touto slečnou, napište na naši adresu: **LEO, P.O.BOX 164, ČERNOKOSTELECKÁ 20/2020, 100 31 PRAHA 10** a obálku laskavě označte heslem „Ex". Pak už zbývá jenom čekat, zda se stanete novým majitelem sice už použité slečny, ale zato přesně dle vlastního výběru na základě zcela nadstandardních údajů.

KUNDIČKY JAKO ŽIVÉ

... zjevně s olbřímí láskou ztvárněné nám poslal vášnivý čtenář Peter P.

z Prahy 8. Stojí-li vám takovéhle kousky modelem, Petře, pak vám tedy určitě stojí nonstop!

DRBY Z REDAKCE

CO NA SRDCI...

Kolega Světlý z Extáze nedávno opět zazářil na jednom z meziredakčních mejdanů, kterými pravidelně utužujeme kolektiv. Tentokrát ovšem o to víc, že se družit přišlo i několik decentních dam ze sousedního vydavatelství RF-Hobby. Ty vpravdě ustrnuly, když Richard halasně zahájil popíjení pokynem obsluze pípy a zaměnil nechtěně (?) jediné písmenko: „Tož, vyvalte dudy!" Že měl na mysli tradiční pivní nádobu na tři, už nikoho z přítomných nepřesvědčil...

KDO NEŠUKÁ, NENÍ ČECH
JEDEME JAK FRETKY!

počet sexuálních partnerů za život	9
věk prvního pohlavního styku	17
sex na WC zkusilo	9 %
homosexuální zkušenost	12 %
mimomanželský styk	21 %
sex na pracovišti	26 %
známost na jednu noc	31 %
anální sex	42 %
sex v parku	45 %
porno sleduje	45 %
spokojenost s pohlavním životem	50 %
frekvence pohlavního styku	120x ročně

Podle nejnovější seriózní statistiky patří Češi téměř ve všech oblastech sexuálního života ke světovému průměru, ovšem ve frekvenci pohlavních styků se řadí ke špici, hned za balkánské národy! Tušili jste, že šukáte každý třetí den v roce? Že ani omylem? To vám asi ta svině soused kazí průměr...

Zdroj: Durex

DRBY Z LEO TV

TICHO, NATÁČÍ SE!

Ve studiu naší erotické televize se nedávno natáčel jeden z příspěvků do rubriky Pochlub se, s kým pícháš. Většinou náš kameraman vyjíždí za páry, které se chtějí takto prezentovat, ale tenhle zrovna jaksi neměl „kde". Na chlapci byla znát lehká nervozita z neznámého prostředí a co čert nechtěl, právě když byl s milenkou v nejlepším, méně pozorný technik v zákulisí zařval na kolegu, který cosi kamsi zapojoval: „Narvi to tam pořádně!" Na půlhodinový prostoj bylo rázem zaděláno...

VTIP MĚSÍCE

Dnes výjimečně jeden v původním znění – v originále má totiž nepřenositelný půvab;)

... a zrazu sa princ presekal šípkovým krovím az k veži. Vyšiel hore po schodoch a uvidel Ruženku ako spí a ďalší princovia ju jebú jeden cez druhého. Pridal sa a o chvíľu povedal: „Hlavne ju, vy kokoti, nepobozkajte!"

SÍLA PENĚZ

v těch nejneuvěřitelnějších a nejšíleněji-ších situacích. Projet se nahá na enduru nebo na mašince, zvané segway, ještě není nic až tak zarážejícího, ale nechat se před diváky pokropit bezkonkurenčně největším ocasem ve vesmíru? Inu, síla peněz je nekonečná...

Na internetovém sajtu Reality Kings s podtitulem Money Talks – What's Your Price? ji dokazuje celá série fotek, zachycující krásné nahé holky

SMS: SM ➡ 909 0330
Tajné číslo: 909 464 658
NAŠE VZDECHY VELKÝ DUDY
DUDY NA MOBIL
Pošli nám hned sms:
ORAL na č. 9090 330
MINISTERSTVO MASTURBACE
909 464 662
ŽIVĚ
Chceš mojí šťávu na mobil? Napiš: DRACICE a pošli na 909 0330
WAP, P.O. BOX 28, Příbram. 46 Kč/min. Tyto služby nepodporuje O2, T-Mobile a Vodafone. Pro starší 18 let.

Jsem bez přítele a po špatném rozchodu. Muži mi stále ubližují a to chci změnit. Já 28/171/55 a prsa č. 4. Budeš si mě vážit? Pokud ano, ozvi se.
Pošli mi SMS ve tvaru: DIANA28-----text na číslo 9090350
PSMS s.r.o., P.O.BOX 68, Praha 4, 50Kč/sms; www.ahainfo.cz

www.superholky.cz ● www.digitalniarchiv.cz ● www.ctyricitky.cz ● www.lolitky.cz ● www.mrdej.cz ● www.sexyshow.cz ● www.realityfucking.cz ● www.profiporno.cz
909 464 664 Vykrop mi škvírku!
Pro starší 18 let. 46 Kč/min. WAP, P.O. BOX 28, Příbram. Tyto služby nepodporuje O2, T-Mobile a Vodafone.

Mobilní žahavka

Jo, dělám sex za peníze, no a? Nestydím se za to. Myslím si, že chlapi, kteří nás odsuzují, jsou pokrytci. Zkus si to představit obráceně, že by sis každý večer mohl vybrat z několika holek, které by s tebou chtěly píchat a ještě by ti za to zaplatily, to by se ti snad nelíbilo? Tak vidíš. Já nikdy nebyla na lásku a ty věci okolo. Šoustání mě baví, vybírám si klienty, kteří mě přitahují, a svou práci si skvěle užívám. Pečuju o svoje tělíčko a dělá mi hodně dobře, že se chlapům líbí. A hlavně nestepuju někde na rohu, ale mám své vlastní know-how. Většina chlapů loví šlápoty z auta a já to přesně obrátila. Používám svého plechového miláčka jako pojízdný privátek...

CHCEŠ MĚ MÍT V MOBILU?
Pošli KODD PK111607

VANESSA

TAKÉ JAKO MMS
909 46 46 56
Hluboko do krku!

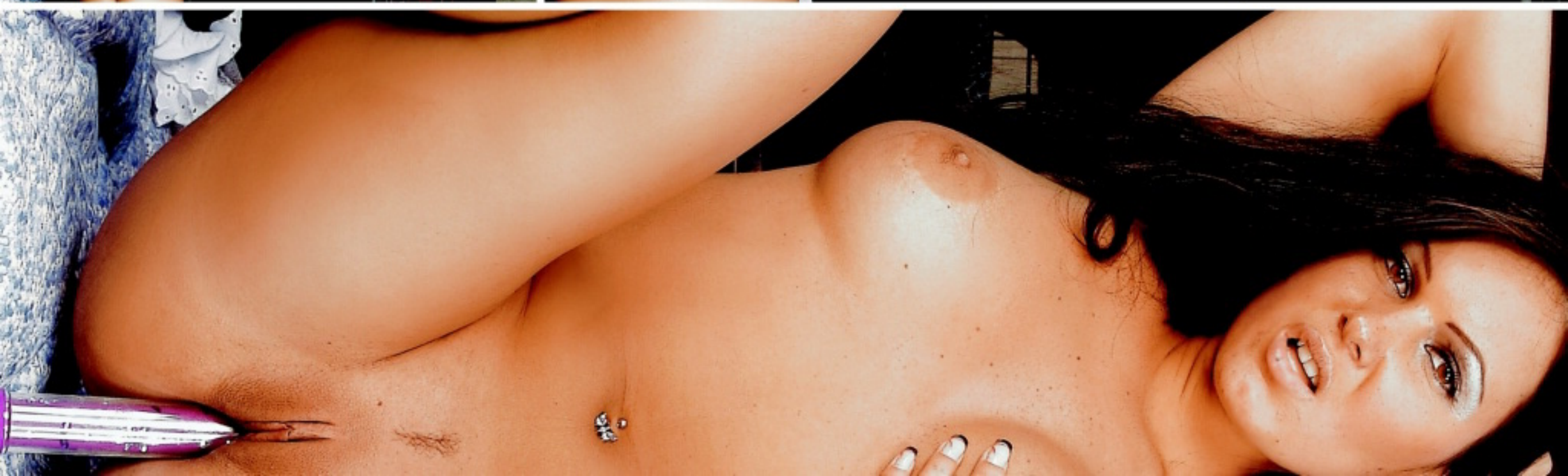

BUDU POŘÁD S TEBOU CHCÍT?
Pošli KODD PK11659
(Podmínky najdeš na str. 3)

Když se svliknu a vidím, jak chlapovi při pohledu na mě stojí, moc příjemně mi to zvedá sebevědomí. Baví mě ještě ho pak chvilku startovat, než na to skočíme, pusinkou to prý umím dost dobře. A bez problému se udělám skoro s každým, tak co? Jsem profík a dokonale mi to vyhovuje.

DVD PLNÁ NESTOUDNÉ EROTIKY A SEXU BEZ ZÁBRAN

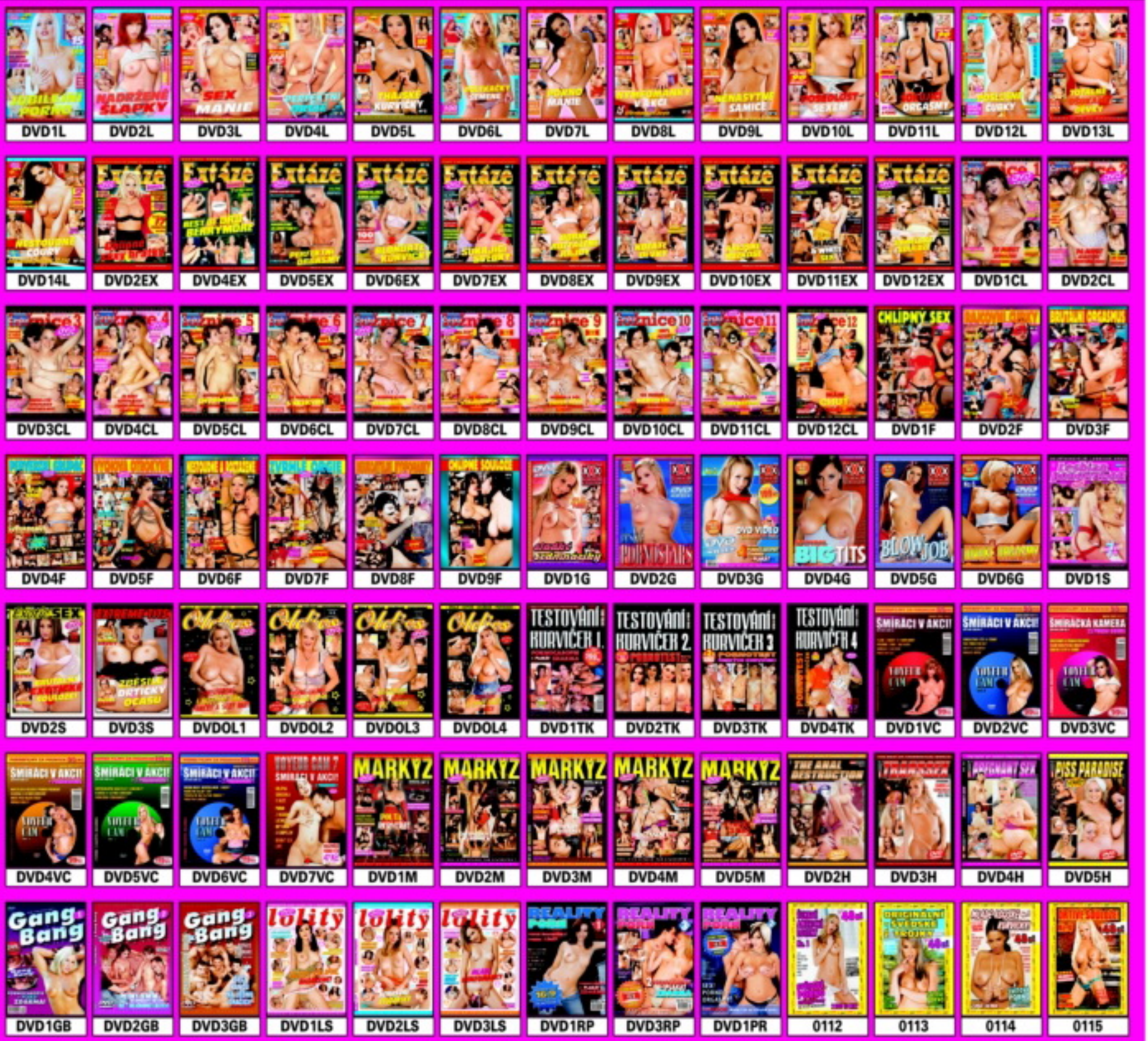

DVD je možné objednat i telefonicky: na č. **281 090 621, Faxem:** na č. **281 090 620, E-mailem: distribuce@pk62.cz, Písemně: PK 62, a. s., odd. Distribuce, Bohdalecká 6/1420, 101 00 Praha 10, Na stránkách: www.leo.cz** Nebo je možné předplatit si dosud nevydaná DVD na: www.predplatne.cz

+ ZDARMA 2 EROTICKÉ ČASOPISY KE KAŽDÉ OBJEDNÁVCE

DVD	KÓD	CENA
Jubilejní porno	DVD1L	249,-
Nadržené šlapky	DVD2L	249,-
Sex manie	DVD3L	249,-
Perfektní orgie	DVD4L	249,-
Thajské kurvičky	DVD5L	249,-
Polykačky semene	DVD6L	249,-
Pornománie	DVD7L	249,-
Nymfomanky v akci	DVD8L	249,-
Nenasytné samice	DVD9L	249,-
Posedlost sexem	DVD10L	249,-
Šokující orgasmy	DVD11L	249,-
Poslušné čubky	DVD12L	259,-
Totálně oblakané dívky	DVD13L	259,-
Nestoudné coury	DVD14L	149,-
Chlípné sexy hrátky	DVD2EX	249,-
Thebest of Družkynuse	DVD4EX	249,-
Perfektní orgasmy	DVD5EX	249,-
Blondaté kurvičky	DVD6EX	249,-
Šukající Švédky	DVD7EX	249,-
Dobře roztažené nejdy	DVD8EX	249,-
Kozaté děvky	DVD9EX	249,-
Asijské rozkoše	DVD10EX	259,-
Black & White sex	DVD11EX	259,-
Ďábelské soužže	DVD12EX	259,-

DVD	KÓD	CENA
České ložnice 1	DVD1CL	239,-
České ložnice 2	DVD2CL	239,-
České ložnice 3	DVD3CL	239,-
České ložnice 4	DVD4CL	239,-
České ložnice 5	DVD5CL	239,-
České ložnice 6	DVD6CL	239,-
České ložnice 7	DVD7CL	239,-
České ložnice 8	DVD8CL	239,-
České ložnice 9	DVD9CL	239,-
České ložnice 10	DVD10CL	249,-
České ložnice 11	DVD11CL	249,-
České ložnice 12	DVD12CL	149,-
Chlípní sex	DVD1F	249,-
Rajcovní čubky	DVD2F	249,-
Brutální orgasmus	DVD3F	249,-
Perverzní grupáč	DVD4F	249,-
Výchova strokyně	DVD5F	249,-
Nestoudné a roztažené	DVD6F	249,-
Zvrhlé orgie	DVD7F	249,-
Neukojitelné nymfomanky	DVD8F	249,-
Chlípné soužže	DVD9F	149,-
Sladké sedmnáctky	DVD1G	199,-
České pornostars	DVD2G	199,-
Obsession	DVD3G	199,-

DVD	KÓD	CENA
Big Tits	DVD4G	199,-
Blow Job	DVD5G	199,-
Dvoké orgasmy	DVD6G	199,-
Lesbian penetration	DVD1S	249,-
Exotic Sex	DVD2S	249,-
Extreme tits	DVD3S	259,-
Oldies 1	DVDOL1	249,-
Oldies 2	DVDOL2	249,-
Oldies 3	DVDOL3	259,-
Oldies 4	DVDOL4	149,-
Testování kurviček 1	DVD1TK	199,-
Testování kurviček 2	DVD2TK	199,-
Testování kurviček 3	DVD3TK	219,-
Testování kurviček 4	DVD4TK	47,-
Voyeur Cam 1	DVD1VC	99,-
Voyeur Cam 2	DVD2VC	99,-
Voyeur Cam 3	DVD3VC	99,-
Voyeur Cam 4	DVD4VC	99,-
Voyeur Cam 5	DVD5VC	119,-
Voyeur Cam 6	DVD6VC	119,-
Voyeur Cam 7	DVD7VC	47,-
Pouta perverze	DVD1M	499,-
Rozparovač kurviček	DVD2M	499,-
Rozkoš z bolesti	DVD3M	499,-

DVD	KÓD	CENA
Obscénní sex	DVD4M	499,-
Zvrhlé čubky	DVD5M	499,-
The Anal Destruction	DVD2H	249,-
Transsex	DVD3H	249,-
Pregnant Sex	DVD4H	249,-
Piss paradise	DVD5H	259,-
Gang Bang 1	DVD1GB	249,-
Gang Bang 2	DVD2GB	249,-
Gang Bang 3	DVD3GB	249,-
Mladé, chlípné, nadržené	DVD1LS	249,-
Nemravné studentky	DVD2LS	249,-
Mladé nymfomanky	DVD3LS	259,-
Reality porn 1	DVD1RP	249,-
Reality porn 3	DVD3RP	249,-
Šťavnaté orgie	DVD1PR	259,-
Šukavé americké lolitky	0112	48,-
Originální švédské trojky	0113	48,-
Mladé asijské kurvičky	0114	48,-
Drtivé soužže	0115	48,-
Švédské nadržené coury	0116	48,-
Nelesné a chlípné...	0117	48,-
Nestoudné americké...	0118	48,-
Sexterapie	0119	48,-

+ DOBÍRKOVÉ POŠTOVNÉ

OBJEDNACÍ KUPÓN

NÁZEV ZBOŽÍ	KÓD	KUSŮ

Jméno a příjmení: .....

Ulice: .....

Obec: ..... PSČ: .....

Telefon: ..... Podpis: .....

POSÍLEJTE NA ADRESU: PK 62, a. s., odd. Distribuce, Bohdalecká 6/1420, 101 00 Praha 10

NĚŽNÁ JEN NA 1. POHLED

Náš job nás sice baví pořád stejně, ne-li čím dál víc, ale občas si ho přece jenom potřebujeme nějak zpestřit. Tentokrát nás napadla „výměna rolí“ – dnešní debutantku Hanku nafotil redaktor a vyzpovídal náš vzácný spolupracovník, nestor kundí fotografie Martin J.

Vypadáš docela jako něžná květinka, Hanko... *Hm, tak to ale zdání klame. Sice jsem blondýna, ale ani tupá, ani žádná útlocitná princeznička.*

Jak tomu mám rozumět? *Jak chceš, ale myslím tím, že na mě určitě nefunguje romantika, sladký řeči, kytičky a dárečky. Přitahují mě kluci, ze kterých sex přímo sálá a dostanu na ně sama chuť.*

Pak k němu prostě přijdeš a řekneš: Hej, mám na tebe chuť? *Klidně. Taky jsem to už udělala. A proč ne? Vy to přece děláte běžně!*

Dobrá. Co tě nejvíc rozpálí, myslím jako předkrm před sexem? *Když se ten frajer umí udržet na uzdě a dá mi šanci předvést mu, co všechno ho čeká. Ráda se svlíkám a předvádím, tedy když mám chuť si zašukat...*

No, ale potom, jako než jdete přímo na věc...? *Myslíš mazlení, hlazení a tak? Čekáš, že ze mě vypadne něco jako „miluju dlouhé mazlení koziček a laskání poštěváčku“? Cha, to ani náhodou!*

Takže máš radši, když tě popadne a zmermomocní? *Ach jo, ty máš fantazii jako foxteriér! Nic jiného tě nenapadá? Ne, žádný zmermomocňování není potřeba, když si vystřihnu jeden suprovej striptýzek, jsem už vždycky tak vyrajcovaná, že stačí, aby mu stál jako svíce a může se jet. A taky že mu vždycky stojí!*

Takže je ti jasný, že jsi sexy kočička, v pořádku. A fakt si to nikdy neděláš sama, třeba před zrcadlem? *Neřekla jsem, že si to nikdy nedělám sama. Typy, co tvrdí, že mají sexu dost a nepotřebují onanovat, buď lžou, nebo jim toho sexu stačí o dost míň, než třeba mně. Já ho chci skoro pořád, a protože žít s jedním partnerem mě zatím neláká, taky se stane, že není s kým. Pak je ta pravá chvíle, pořádně si vydrandit kačenu.*

Máš super tělo, chodíš do fitka nebo tak něco? *Ani omylem! Posilovny a podobně jsou pro blby, kteří nevědí, co s energií, já ji radši prosouložím!*

Moje řeč. A co holky? Dáš si to občas s nějakou? *No, když bude mít pořádnou kládu... Dělám si srandu, holky mě teda neberou, to tě zklamu.*

Mě ne, hlavně že jsi na chlapy! A na závěr jedna fakt na tělo, můžu? *Jdi do toho, chlape!*

Kdy jsi šukala naposledy? *Haha, jsi čitelnej, chceš vědět, jak moc jsem nadržená, vid?*

Přesně tak! *Mno, bude to asi tak dva týdny, ale ještě to není kritický, takže se neraduj.*

Nemusí to vždycky dojít až ke krizi, ne? Co trochu preventivního sexu, pro jistotu?

Rozhovor poněkud uvízl na mrtvém bodě. Martin zcela opustil roli reportéra a začal Hanku zkrátka ukecávat. Takže to střihnem, to už by vás jistě nebavilo. A jak dopadl? Jako skoro vždycky, bylo to Pyrrhovo vítězství (tj. dala mu, ale po tak dlouhém a ponižujícím ukecávání, že si vlastní šukačku nejspíš ani moc neužil). To je život...

LEO FAKTA

VĚK: 24 let ● POVOLÁNÍ: právní koncipientka ● ZNAMENÍ: Býk ● BYDLIŠTĚ: Brno ● OBLÍBENÁ POMŮCKA PŘI MASTURBACI: divák (nebo divačka) ● CO SI PŘI NÍ PŘEDSTAVUJE: nic si nepředstavuje, užívá si ji ● U MUŽŮ MÁ RÁDA: srdce i péro na pravém místě ● NESNÁŠÍ: nesnese se se sestrou (jednou ji načapala) ● OBLÍBENÁ POLOHA: na boku zezadu ● JAKO PŘEDEHRU MÁ NEJRADŠI: vlastní striptýz ● TAJNÝ EROTICKÝ SEN: ošukat všechny chlapy na Zemi

TAKÉ JAKO MMS

909 46 46 62
Velký kozy ZDE!

CHCEŠ MĚ NA DISPLEJ?
Pošli KODD PK111606
(Podmínky najdeš na str. 3)

BUDU PORAD S TEBOU. CHCEŠ?
Pošli KODD PK111605
(Podmínky najdeš na str.)

IZABELA

Pojď ke mně, chlapče, a garantuju ti, že ode dneška se ti při slově Karibik už nikdy nevybaví hollywoodská ptákovina s Johnny Deppem, ale jedině nezapomenutelná noc se sexuální dračicí, jakou jsi ještě stoprocentně nepotkal. Jestli nemáš zrovna figuru jako wrestler a zkusíš mi cicmat prsa, narvu si tvou hlavu mezi ně a vydusím tě, až budeš kvičet.

Dračice z Karibiku

V mé prcině zažije tvůj pták peklo, o jakém se mu nikdy ani nesnilo. Je žhavá jako naše jižní slunce, pevná a zároveň mazlivá a stiskne tvůj ocas tak, jak nikdy žádný pirát rukojeť své šavle nesevřel. Buď na to máš a pak mě zraj-tuješ jako čerstvě zkrocenou kobylu, nebo ne – a pak zažiješ to, co vaše pobledlé vílly pod drsný-mi chlapy z Vene-zuely!

SEXY KÉRKA - SUPERSPOUŠTĚČ LIBIDA

Tetování frčí. Musí to být jasné každému, kdo se v létě ohlédne aspoň za každou pátou kočkou pod třicet, ale i nad. Elegantní ornamenty zdobí jejich ramena, zápěstí či kotníky, nebo svůdně vykukují za lemem kalhotek a napovídají, že to pravé překvapení se skrývá tam, kam oko běžně nevidí.

RAJCOVNÍ OBRÁZKY NA TELE

Touha zdobit si tělo je stará jako lidstvo samo a u žen těžko existuje jiná motivace než být krásnější a přitažlivější. Starobylou asociaci tetování s kriminálníky nebo jinými osobami na společensky nízkém stupni můžeme s klidem nechat zarezlým omezencům a užívat si pohledy na dnešní sexy ještěrky, které svá tetování nosí hrdě jako podtržení své přitažlivosti. Koneckonců, tetování se u mladých lidí pomalu, ale jistě stává něčím stejně běžným jako mobilní telefon a málokdy už překvapí. Když během jednoho dne potkáte šest holek, kterým pod tričkem vykukuje symetrický ornament na bedrech, začne to být docela i nuda. Kérka už funguje téměř na stejné úrovni jako náušnice, jenom s tím rozdílem, že se o něco hůř sundává. A stejně jako kovový kroužek v kundičce působí nejlíp na místech, kde není normálně vidět. Jako optimální se nám jeví dívka, která naznačí třeba decentním proužkem kolem paže a příjemně šokuje čímkoli vtipným v těsné blízkosti svého růžového pokladu pod kalhotkami. Ovšem, jak to skvěle vyjádřila Zuzana v rozhovoru na této straně, jsou slečny, kterým by nepomohlo, ani kdyby měly na břiše originál od Picassa. A naopak, v duchu hesla, že krásné holce to sluší i v pytli, po jiných budeme mlsně koukat, i když budou mít záda jako pěšák

TETOVÁNÍ: PRO A PROTI

+	povedená kérka na správném místě působí rajcovně
+	tetovaný dává najevo sebevědomí, je „in"
+	kérka nepřekáží, je neslíbatelná, nepotřebuje údržbu
−	pořízení není úplně bezbolestné
−	část spoluobčanů na vás bude ještě pořád hloupě civět
−	když si to náhodou rozmyslíte, odstranění fest bolí, je fest drahé a jizva zůstane

Yakuzy. Že není zrovna Miss Universe, si ale jen tak některá nepřipustí, a tak mají aspoň tetovací salony dost zakázek a ženské doktory za pár let nejspíš občas čeká ne zrovna příjemný pohled. Zvažte své možnosti, holky, a myslete na to, že kérka je nejen sexy, ale hlavně napořád!

ZUZANA - TŘETÍ POHLAVÍ

S touhle krásnou samičkou jsme už kdysi měli tu čest, hlavně tedy náš fotograf, a když jsme připravovali tenhle článek, nemohli jsme si na její roztomilou kérku, pár centimetrů od kundičky, nevzpomenout. Byla sice trochu překvapená, protože, jak sama říká, zná mnohem víc ozdobené holky, ale své dokonalé tělo i krásně odvázanou duši nám ochotně odhalila znovu.

Kdy ses dala tetovat a co tě k tomu vedlo? *Víš, já jsem takovej malej dráček už od puberty. Řádit s klukama i holkama jsem začala hned, jak jsem zjistila, co všechno se dá s kundičkou a vším ostatním podnikat – a jak je to příjemný. První kérku jsem viděla právě na jedné holčině, se kterou jsme si užívaly v létě u vody, a úplně mě nadchla. Naběhla jsem do salonu, ještě mi nebylo osmnáct, ale ten tatér byl v pohodě a moc to neřešil.*

Ovlivnilo nějak tetování tvůj sexuální život? *No jéje, a jak! Už to, jak vznikalo, jsem si parádně užila! Já se ráda předvádím a tak, když se mě zeptal, kam to chci, jsem se prostě svlíkla a zeptala se, co myslí on. Když jsme to vymysleli, přišlo mi zbytečný oblikat se, tak jsem zůstala nahá, a protože to přece jen trochu bolelo, řekla jsem mu, že si ji musím malinko vyhonit, abych to vydržela.*

Páni! Netřásla se mu ruka? *Kdepak, byl to profík. Mladej, ale šikovnej! A já taky nejsem žádný dřevo, umím si to udělat a ani se u toho nehnout. Než skončil, byla jsem dvakrát. A myslím, že on si taky přišel na svý...*

U toho? *No, spíš potom. Stál mu, už když mě tetoval, já byla tak akorát rozjetá, tak prostě na chvíli zavřel krám a pomilovali jsme se rovnou na tom křesle. Nebylo co řešit – a bylo to super!*

A co později? *Jako jestli se na mě kluci víc chytali? To asi ne. Těžko říct, já o ně nemám nouzi – s kérkou, nebo bez. Brala jsem to jenom jako takovou ozdůbku. Jsem žhavá do všeho, co se týká mého těla, vyzkoušela jsem ledacos. A myslím si, že když TO v sobě holka nemá, žádná kérka jí nepomůže.*

Představuje ta tvoje něco? *On mi ji tam na místě vymyslel, když jsem mu řekla, že si to dávám i s holkama. Je to jako takový symbol „třetího pohlaví".*

Plánuješ ještě další? *Spíš jsem teď přemýšlela o piercingu, když jste psali, že dobře funguje v kundičce. Dělat si to na každým kroku, to musí být paráda!*

www.realitypornovidea.cz ● www.sexypanicky.cz ● www.sedmnactky.cz ● www.heavyporno.cz ● www.mokreorgasmy.cz ● www.gayraj.cz ● www.gang-bang.cz
909 464 655 Počůrej mi bříško!

Princezna nemravnosti

Dřív jsem nosila krátké vlasy, ale ti joudové, co se mě snažili dostat řečmi o tom, že jim připomínám princeznu Dianu, už mi těžce lezli krkem. K princezně mám totiž asi tak daleko jako k jeptišce. Když už, byla bych princeznou, ne-li přímo královnou, nemravnosti a bohapustého sexování, to je totiž přesně můj styl. Že na to nevypadám? No ale to je přece právě to, co mají lovci kundiček rádi, ne? To překvapení, když někde sbalí celkem nevinně vypadající blondýnku, která pak v posteli rozvine pestrou škálu krásně perverzních libůstek... Ráda třeba chlapům lížu koule a klidně zajedu i níž, tobě se to snad nelíbí? A mně bys prdelku vylízal?

DIANA

Orál
909 46 46 58
Gryf s.r.o. www.AHAINFO.cz 46Kč/MIN. vč. DPH. Od 18let.

DIANA

BUDU PORAD S TEBOU. CHCES?
Pošli KODD PK11601
(Podmínky najdeš na str. 3)

CHCEŠ MĚ MÍT V MOBILU?
Pošli KODD PK11599
(Podmínky najdeš na str. 3)

CHCEŠ MĚ NA DISPLEJ?
Pošli KODD PK11600
(Podmínky najdeš na str. 3)

Nebo ti taky můžu nacpat roztaženou kočičku na pusu i nos, až se budeš skoro dusit, a když v ní šikovně zarejdíš jazykem, budeš si za chvíli říkat, jak jsi mě parádně udělal, ale ona to nebude šťáva, já se ti vzrušením počurám do pusy... až mě budeš chtít fakt milionově udělat, můžeš mi na pysky cvaknout količky na prádlo, vrazit mi do zadečku prst a kousat mě do bradavek. Tak co, už mi věříš, že mám na svůj titul nárok?

Princezna nemravnosti

Představujete si, že ta z lesbické dvojice, která má kratší vlasy a vypadá tak trochu víc jako kluk, hraje při sexu roli „samečka"? Nevíme, jestli je to železné pravidlo, ale v případě obou dívek to platí skoro na 100 procent.

I když v tenhle moment byste asi neuhodli, kdo koho za chvíli ošuká tak dokonale, jak byste to určitě rádi kterékoliv z nich udělali vy. Nadia holt Cristině nemůže pohonit péro…

Brutální latexový klacek pár sekund klouže Nadie v kundičce a obě holčiny se už svíjejí v totální extázi. Cristininy prsty laskají tvrdé bradavky…

Cristina rozhodně nevypadá jako drsňák, ale má zkrátka samčí povahu, takže si nenechá ujít poslušnou kuřbu svého ocasu. A Nadia je dokonale oddaná milenka.

Cristina ale má režii šoustačky pevně ve svých tlapkách. Shodí uměláka, nechá se lízat a teď pro změnu ojíždí Nadia její prcinku žilnatým klackem.

Zato ji obě dirky vyrajcuje k nepřičetnosti – dobře ví, že za pár minut bude sladce odměněna. Jakmile si Cristina připne uměláka, jde do tuhého.

Nemusi to říkat dvakrát. Stačí, aby nastavila svou rozkošnou prdelku, trochu roztáhla mokrou, vyrajcovanou škvíru a už v ní cítí hrot Cristinina nabijáku.

Znovu si bere svou rozšukanou milenku na klín a buší do ní zespodu na koníčka. Těžko říct, která z nich teď hlasitěji sténá a křičí rozkoší, obě se bleskem blíží k orgasmu.

Jejich první kolo končí podobně jako u každého hetero páru. Když pominou zběsilé stahy vyvrcholení, ještě dlouho se mazlí a Cristina Nadiu něžně došukává…

Páni, ty ale máš velkej ocas! Musíš být hodně nadrženej, co? Vzrušuje tě dívat se na mě? Chtěl bys mě opíchat? Ale já ji mám docela malou, nevím, jestli by se do mě ta tvoje kláda vůbec vešla. Musel bys být něžnej a opatrnej. Já taky nejsem moc zkušená, měla jsem zatím jen pár chlapů, i když mi to třeba nevěříš. A nebylo to s nimi nic moc, ty bys mi to určitě dokázal udělat líp... Fakt se ti líbím, i když nemám moc velký kozy? Ale zase jsou skvěle pevný, sáhni si! Jo, to je moc příjemný, když mi je takhle mačkáš... Mmm, už jsem pěkně mokrá. Tak pojď a vezmi si mě, chlape! Vraz ho do mě a udělej mi to!

909 46 46 65
Nečekej, volej a cákej!

Fakt se ti líbím?

NANCY

AMATÉR SEZNAMKA

JAK ODPOVÍDAT NA INZERÁTY:

Napiš SMS ve tvaru: **AMS**(mezera)**ČÍSLO**(mezera)**TVŮJ TEXT**
a pošli na číslo **909 0350**.

(vzor: **AMS 558146 Ahoj, jsem Honza 27/170/80. Mam na to taky chut a cas v sobotu.**)

AMS 479851

Ahojky lidsky, jsem 21. leta slecna, hledam nekoho kdo my se semnou miloval divoce, perverzne i klasicky

AMS 479852

Ahoj, rada bych se seznamila...treba prave s tebou:o)jsem zelenooka hnedovlaska

AMS 479853

Mam smysl pro humor. Hledam muze od 23 do 28. Jsem nenarocna zena.

AMS 479854

Ja, VS 30/163/54
Ti chci rict: kdyz se nesejdeme, muzeme jedine ztratit.

AMS 479855

Hledam pritele k obcasnym schuzkam,prochazkam a mozna i k neznemu milovani

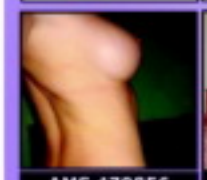

AMS 479856

Pohledna tmavovlaska hleda prijemneho,intelig entniho a mileho muze pro obcasne zprijemne-ni vsednich dnu

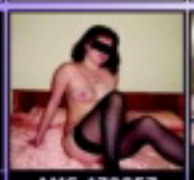

AMS 479857

38leta stihla, vesela, hleda muze, sympatic-keho, ktery postrada zazemi a nechce uz byt sam!

AMS 479858

Hledam prima pritele na jaro a leto a podzim a zimu. Pocitej s tim, ze si te budu chtit nechat

AMS 479859

Ahojky, z nedostatku prilezitosti hledam prite-le pro vazny vztah.

AMS 479860

Osamela mlada vasniva ucitelka kytary hleda fesaka na vazny vztah.

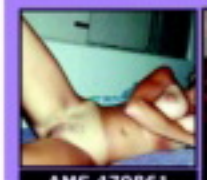

AMS 479861

Nadrzena a sexem nabita stihla kocicka s pevnym telickem ceka na toho spravne nadrzeneho kocourka

AMS 479862

Pokud ti bude mezi 35 az 40 lety hledam prave tebe. Budu se moc tesit

AMS 479863

Hledam mladicka s poradnym utahovakem, ktery by zvladl totalne utahat jednu nenasyt-nou dracici.

AMS 479864

Najdu muze, kteremu nejde jen o vlastni uspokojeni ?

AMS 479865

Hledam chlapa s velkym M, ktery se mi neboj ukazat, jak s nim umi zachazet. Pouze u tebe

AMS 479866

Atraktivni zena hleda muze od 20 do 40 let ke schuzkam plnych sexu.

AMS 479867

Manzel me zanedbava, a ja se touzim milovat dlouho a nezne, a chci vyzkouset vse, co jsem jeste nepoznala

AMS 479868

Hledam sympatickeho muze na urovni nad 30 let pro obcasne schuzky a dlouhodoby pohodovy vztah

AMS 479869

Jsem 26 pekna brunet-ka a hledam diskretniho fotografa, ktery mi zhotovi par erotickych fotografii.

AMS 479870

ada poznam muze na urovni k nezavaznym schuzkam bez narusen soukromi. Podminkou je diskretnost

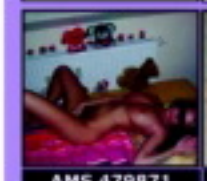

AMS 479871

rada bych poznala pohodoveho sympata-ka, urostleho,zajisten eho,vyzralého muze s vyresenou minulosti

AMS 479872

hoj, jsem stihla blond holka 2 a dost me vzrusuje predstava, ze si vydelavam penize svym telem jako devka

AMS 479873

Mas na mne chut? Chces mne? Take te chci! Mam rada vse a nejradeji kourim a polkam semeno

AMS 479874

Hledam nekoho z okoli Nymburka, Podebrad, Kolina, Mlade Boleslavi

AMS 479875

Perverzne zalozena sympaticka 26let bruneta/168/1bi holka hleda muze na diskretni schuzky u tebe

AMS 479876

Mlada, mila a rozkosna kocicka, 20let/173cm/ 60kg, nabizi vsem chlapum oralek, za financni vypomoc

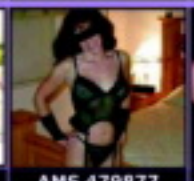

AMS 479877

Manzel sni o milovani ve trech, proc mu to neumoznit..najde se zena, kterou laka milovani ve trech?

AMS 479878

ahoj, hledam chlapa, ktery by me rad vymrdal do zadku a nastrikal mi tam vsechnu svoji mrdku.

AMS 479879

Krasne te vezmu do sve pusinky a budu se ti pri tom koukat do oci nez se mi udelas.

AMS 479880

Monika-priznivkyne analnich hratek kterou neprekvapi zadny rozmer.

AMS 479881

Eroticky zalozena zena, multiorgasticka, hleda volneho muze , nejen na holy sex, ale i pro vztah plny erotiky

AMS 479882

Atraktivni prisna Domi-na udeli submisivnim muzum prisnou lekci ! Zazijes ponizeni rozkos i bolest!

AMS 479883

Jsem pohodova holka 27 let,ktera je pri tele. Hledam muze na obcasne schuzky, primereneho veku.

AMS 479884

Ahoj panove, jmenuji se Lucie mam 43 let a moc rada si hraju, temer na cokoliv.

AMS 479885

Ahoj nadrzeni samecci.. Mam moc rada sex, ale mam ho posledni dobou malo.

AMS 479886

hojky,najde se nekdo do pohody i nepohody pro 30, 180cm/62 kg, tma-vovlasou zelenoocku s vyjasnenou minulosti

AMS 479887

hojky, hledam pritele nad 30/170, nekuraka, abst. Kreativita a co nejmene hroznych a spatnych vlastnosti

AMS 479888

Rada poznam pohled-neho nekuraka,ktery ma taky rad prirodu,cestovani,vylety i hezky domov.

AMS 479889

Hledam to, co se vytra-tilo, lasku, cit, pritele pro vse krasne, ale i pro obycejnou plavbu zivotem.

AMS 479890

Sympaticka, myslim ze i pohledna divka, 21 let, hleda pohodoveho muze nad 22 let

Za službu odpovídá PSMS s.r.o., P.O. 68, Pha4. Cena 50Kč/SMS. Své fotky pošlete buď MMS na číslo 602 442 456 (ze stejného čísla, jako poslíváte inzerát) a nebo na P.O. 68, Pha4.

MIMO MÍSU

VESELÉ HISTO

Osobně mám v bonusech filmových DVD velmi rád režisérské komentáře a zkažené záběry, které nabízejí „veselé historky z natáčení". I při natá-čení pěkně žhavých scén pro LEO TV si chlapci ve studiu užijí momenty, které oko diváka nikdy neuvidí. Vy si o nich aspoň přečtete!

NENÍ CASTING JAKO CASTING

Co si budeme povídat, od slečen, které nám mají především pomoci ke kvalitnímu vyprázdnění varlat, neo-čekáváme schopnost zasvěcené konverzace o filozofic-kých otáz-kách. Stačí, když jsou sexy, ochotné nám to do důsledku před-vést a dají-li přitom dohromady pár souvis-lých vět, tím lépe. I při běžných zkouškách na fotografování

třeba do studia dorazí dvojice pohledných, modrookých blon-dýn kolem dvacítky, které po úvodním rozhovoru, o čem to vlastně bude, vypouští z pusi-nek per-ly typu: „Já ale nebudu předstí-rat něco, co necí-tím!" Máte-li na natočení jednoho profilu zhruba hodinu, čekat, až slečna pocítí potřebu vydrandit si kundičku, natož ji třeba vylízat kolegyni, jeví se poněkud neschůdným. A když už se přes její kompli-kované duševno zadaří odložit svršky a začít snímat její sebe-otlapkávání, sra-zí vás do kolen bezelstná reak-ce na pokyn, aby si polaskala poštěváček: „A kde to jako je?"

prosté sady do magazínu Leo člověk narazí na situace, kdy jen těžko skrývá smích – to v lepším případě. Zavelíte-li nahé osmnáctce, sedící na židli, aby si pravou rukou pohladila levé prso, a následující tři minu-ty sledujete totálně zmatené oplácávání těla oběma rukama ze všech stran, než se dotyčné aspoň přibližně podaří zjistit, kde má pravou ruku a kde levé prso, ještě se to dá ustát. Ovšem jsou situace, kdy i zku-šený castingový borec nenachá-zí slov a čelo se mu nezadržitel-ně rosí ledovým potem. To když

HARDCORE MADE IN UA

Pořady Pochlub se, s kým pícháš a Testování kurviček nabízejí nepřeberné množství situací, které budou navždy zapsány do zlatého fondu Vese-lých historek pornografických a co se týče videonosičů, leda tak do soukromé sbírky některé-ho z kameramanů. Holčina zjev-ně sympaticky volných mravů, která bezprostředně poté, co z jejího klína vycouval třetí nabí-ječ, nenuceně zahlásila kamsi

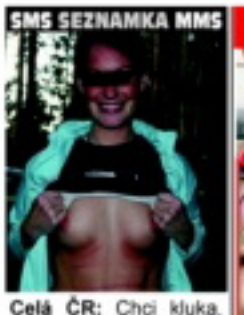

Celá ČR: Chci kluka, nic za to nechci, prostě jen sex, divoce a hned. Napiš mi: **20BERTA** a něco o sobě a pošli na **909 0350**. Fotky mám, hezky si řekni...

sms: 20BERTA na 909 0350

ORKY Z NATÁČENÍ

nehody, která se přihodila jednomu z příliš rozjetých šukálistů. Ve snaze o maximální rozkmit při píchání stylem až po kořen–úplně ven totiž na sekundu ztratil orientaci a napral to svým palcátem místo do kundičky přímo do hrany stolu, na němž spočívala partnerka. Brrr...

KDYŽ TĚ VŠECHNO ZRADILO...

Jsme si velmi dobře vědomi, že níže uvedená story se v Leo objevila před pár měsíci, ale dle našeho skromného názoru je tak výživná, že by byl hřích ji nezopakovat, byť pro těch pár bloudících duší, které si ještě náš časopis nepředplatily nebo ho nesledují s železnou pravidelností. Tak tedy: V ateliéru probíhalo noční natáčení pořadu Staň se hvězdou a slečna před kamerou se do své prezentace vložila s takovou vervou, že zbořila část dekorace a musel být povolán technik, aby ji uvedl do původního stavu (tu dekoraci). Nic zlého netuše použil kladivo, jehož údery ovšem probudily ajťáka, který bydlí hned nad ateliérem, aby byl stále při ruce. Tedy, přímí svědkové scénky jednohlasně tvrdí, že zcela určitě nespal, a když, tak ne sám, protože pouhé přerušení spánku nemůže normálnímu chlapovi způsobit tak mocný hysterák. Ajťák se s trenkami na půl žerdi vřítil do ateliéru a nevybíravými slovy „poděkoval" technikovi za zvukovou kulisu – ano, padlo i ultraznámé slovo na Č.... Pointou příběhu je, že technik na něm následně požadoval veřejnou omluvu v rámci firmy, čímž se sympatie zasvěcených zcela přesunuly na stranu ajťáka. A my starší jsme si aspoň připomněli film s Delonem, který se jmenoval Nebuďte policajta, který šuká. Nebo tak nějak.

mimo objektiv: „Tak další, vole, jedem, né, ať to odsejpá!," byla ještě v pohodě, tam natočený materiál zachránil bez problému střihač. Ale na obrazovkách předplatitelů Leo TV by se opravdu nevyjímala nejlépe mohutná dívka z východního bloku, jejíž proporce sice slibovaly mnohé, ale když se za vydatného přispění svého partnera úspěšně přiblížila orgasmu, začala na celé studio řvát: „Da, da, ubij menja, svinjak!" Ačkoliv, kdo ví, třeba se časem v našem programovém schématu objeví i pořad nazvaný třeba Ultra-Hard-Core a bude jen pro ty fakt maximálně otrlé... Ani tam bychom ale nejspíš nezařadili záznam nepříjemné

NEJVĚTŠÍ PERLY ZE STUDIA LEO TV

- Vizážistka byla na infarkt, když slečně, která měla ten večer natočit cca hodinu akce, partner po deseti minutách nahodil takovou vrstvu „biomejkapu", že ji musela kompletně přelíčit a umýt jí vlasy.
- Mimořádně mohutný amatér se svou útlou partnerkou dokázali uprostřed soulože nejenom vypadnout ze záběru, ale zároveň dokonale zrušit studiovou postel. Oprava jim byla odečtena z honoráře.
- Do studia se snažili proniknout Svědkové Jehovovi (nebo cosi podobného) a prudit pod záminkou šíření svých obskurních tiskovin. Nevyvedla je ochranka, ale naše oblíbená devadesátikilová domina.
- Castingem neprošla dívka, která trvala na tom, že nám předvede orgasmus dekády, ovšem pouze ve spolupráci se svým dalmatinem. Neprošla de facto ani dveřmi studia.
- Náš fotograf Martin, suplující příležitostně obšournika, šátrajícího pod kalhotkami mládat v pořadu Tajné sny českých lolitek, prohlásil, že je definitivně smířen s doživotním titulem Krále úchyláků. Kdo by nebyl!

www.premiumporno.cz ● www.stahujpornovidea.cz ● www.amatersexvidea.cz ● www.testovanikurvicek.cz ● www.grupac.cz ● www.realitypornovidea.cz
909 464 660 Počurej mě!

TAKÉ JAKO MMS

909 46 46 65
Vykouřím tě do dna!

CHCEŠ MĚ MÍT V MOBILU?
Pošli KODD PK11621
(Podmínky najdeš na str. 2)

TEREZA

BUDU POŘÁD S TEBOU. CHCEŠ?
Pošli KODD PK11622
(Podmínky najdeš na str.)

Udělám tě každopádně božsky

Jestli váháš, co jsem, zdravotní sestra nebo spíš služka, přestaň to řešit a pojď prostě do mě. Vidím, že ti ocas už trčí jako palice, a klidně se vsaď o výplatu, že ti ho vyždímu úplně stejně skvěle v roli pořádně ujeté sestřičky na urologii jako v kůži oddané služtičky, se kterou si její pán může dělat cokoliv, co se v jeho zvrhlé hlavě urodí. Třeba mi ji prohnat tímhle obřím dildem, až z ní bude cákat šťáva pod tlakem, a přitom mi rvát svého macka do pusiny. Nebo si naopak lehnout a nechat si udělat odběr semene – vydrandím ti ho oběma rukama až těsně k výstřiku a pak ho napnu k prasknutí, zahulím celou hlavou a ty budeš tryskat jako fontána spermatu!

CHCEŠ MĚ NA DISPLEJ?
Pošli KODD PK111623

PORNO MOBIL

Získej **24 videí a 40 fotek** každý měsíc!

– pošli SMS ve tvaru PMOA na číslo 909 99 a každý týden obdržíš 6 videí a 10 fotek

MOBIL PLNÝ PORNA!

Cela CR: Ahoj jsem 33 leta, 173 cm, vysoka, 63 kg vazim, hledam pritele k vasnivym sexi hratkam stihle postavy od 25 let do 55 let, nejen pro jednu noc. Napis mi sms ve tvaru: **SABI19** a tvuj text a posli na **909 0350.**

Napiš: SABI19 na č. 909 0350

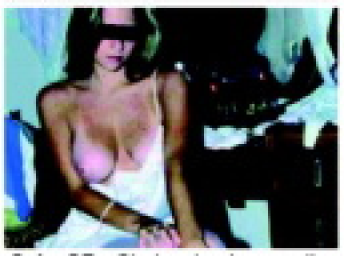

Cela CR: Chci pekneho macika na krasny sex. Moc rada kourim a pak te paradne ohobluju svoji mokrou picou. Napis mi sms ve tvaru: **RENCA13** a tvuj text a posli na **909 0350.**

Napiš: RENCA13 na č. 909 0350

909 464 656
hard sex * piss * sm

909 46 46 56
SEXTREM + LATEX

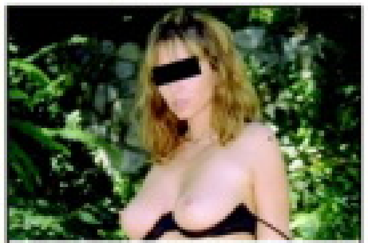

Hledám touto cestou senzibila, aby poznal, co se mi honí hlavou, nemusela si o to říkat a taky by už věděl všechny mé touhy a přání. To by se mi líbilo a po tom toužím velice.

Pošli mi **SMS** ve tvaru:
ZDENA38(mezera)**text**
na číslo **9090330**

PSMS s.r.o., P.O.BOX 68, Praha 4, 30Kč/sms; info@premiumsms.cz

Velice ráda se směju a vůbec bavím. Hledám proto stejně smýšlejícího muže a to nejen na společenské akce, ale hlavně po nich. Miluji totiž mimo jiné, také chuť muže.

Pošli mi **SMS** ve tvaru:
HANULKA38(mezera)**text**
na číslo **9090350**

PSMS s.r.o., P.O.BOX 68, Praha 4, 50Kč/sms; info@premiumsms.cz

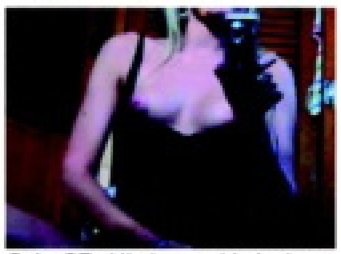

Cela CR: Hledam pohledneho a sikovneho pritele od 25 do 35 let nejen na sex. Jsem svobodna, drobnejsi postavy s pekne upravenou kundickou. Napis mi sms ve tvaru: **EVA9** a neco o sobe a posli na **909 0350.** Bydlim sama!

Napiš: EVA9 na č. 909 0350

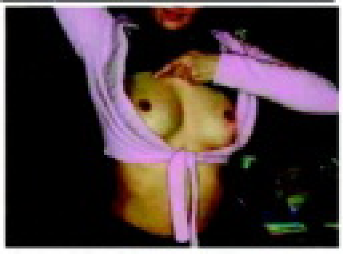

Cela CR: 26 leta, 167 cm, prsa c. 2, hleda poradne nadrzeneho a dost vyspeleho muze na poradny sex. Bohuzel momentalne nikoho nemam a tak jsem zvolila tuto cestu. Napis: **STELA10** a tvuj text a posli na **909 0350.**

Napiš: STELA10 na č. 909 0350

Diskrétní zásilková služba a on-line obchod

4sex

Vibrační vajíčko Ultra 7

Kód: 7547

Fialové bezdrátové vajíčko schovejte do vaší mušličky a prožijte erotické hry bez hranic. Partner může vajíčko ovládat i přes stěnu, protože ovladač má dosah až 15 m. Sedm volitelných stupňů vibrací a pulzací.

~~1599,-~~ 1249,-

GARANCE NEJLEPŠÍCH CEN!

Intimní šperk na bradavky

Kód: 527181

Skřipce na bradavky spojené fialovým řetízkem. Skřipec je chráněn PVC potahem, aby nedošlo k poranění pokožky, a je vybaven kolečkem pro nastavení sevření.

~~299,-~~ 199,-

Fanny Hill´s nafukovací kolík

Kód: 554138

Latexový černý anální kolík s možností přifouknutí do požadované velikosti a vibracemi, které váš análek zaručeně uspokojí. Délka 12 cm.

~~799,-~~ 590,-

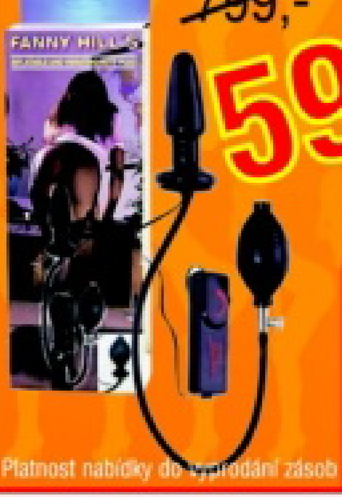

~~899,-~~ 599,-

Samson dildo

Kód: 7253

Pořádný klacek pro nenasytné kundičky. Ohebné realistické dildo větších rozměrů (délka 20 cm, průměr až 5 cm) s varlaty a přísavkou pro upevnění na hladký povrch.

Objednací lístek pro dodání zboží: L0109

Zboží bude zasláno diskrétním způsobem poštou na dobírku.
U objednávek do 1500 Kč účtujeme poštovné 79 Kč, **nad 1500 Kč poštovné ZDARMA**

Kód	Název	Počet ks	Cena Kč

Jméno: ...
Příjmení: ...
Ulice: ...
PSČ: ... Město: ...

Adresa: Zásilková služba a on-line shop
1. máje 69/14
709 00 Ostrava-Mar. Hory

podpis (jsem starší 18-ti let)

Platnost nabídky do vyprodání zásob

nakupujte na:
www.4sex.cz
Tel.: 596 630 650, email: 4sex@4sex.cz
Nakupujte přes e-shop a získejte ještě další **EXTRA SLEVU 5%** na veškeré zboží, po zadání kódu **L0109** do poznámky objednávky.

CO VÁS ČEKÁ V PŘÍŠTÍM ČÍSLE:

FENG-SHUI-SEX
Trocha východní esoteriky a šukáte jako king! Co třeba vypůjčit si starobylou čínskou nauku Feng-Shui a vyhmátnout z ní všechno, čím se dá šukání okořenit? Jako v každé asijské technice, určitě se i tady najde pikantního koření dost a pár nových triků se přece hodí vždycky.

ÚDERNICE
Starší ročníky už vědí. Údernice byla neblaze proslulá komunistická kreatura, ženomuž jdoucí příkladem, překračující normy a plnící závazky, zkrátka makající (nejčastěji ve fabrice) jako o život. Vsaďte botky, že ta naše bude fakt o něčem jiném!

PES VERSUS ŽENA
Úchylové, pohov, žádná zoofilie se nekoná. Jen pro ty, kteří netuší, jak moc mimo realitu je fetišistická hra „woman-dog", máme v příštím Mixu připraveno několik zajímavých argumentů. Vaše partnerka by je ale možná raději číst neměla.

DOPISNÍ PAPÍR LEO
Milí erotičtí písálkové a grafomani, zkrátka všichni, kteří rádi svěřujete své nejostřejší fantazie papíru, nažhavte svá pera! V příštím čísle najdete jako bonus velmi speciální obálku + dopisní papír. Po přečtení vzkazu na něm vám žádná kundička nedokáže říci „ne"!

V ROCE 2009 ŠUKEJ HOLKY JAKO MEDVĚD!

Celá ČR: Je mi 36 a jsem veselá baculka s ohromnými prsy. Už dlouho jsem se neseznámila s nikým a tak to zkoušim touto cestou. Sex mi velice chybí. Napiš mi sms ve tvaru: **17ZUZA** a tvůj text a pošli na **909 0350**. Odpovím obratem. Určitě se domluvíme. Napiš si o ostřejší fotky!

sms: 17ZUZA na 909 0350

Celá ČR: Ahoj, tady je konečně rozvedená, zralá a zkušená žena ze Stř. Čech. Jezdím často po republice a hledám tě, ať jsi odkudkoliv. V sexu se nebráním ničemu. Ráda i zaučím. Napiš mi sms ve tvaru: **8VLASTICKA** a něco o tobě a pošli na **909 0350**. Odpovím všem a můžeme se domluvit na výměně MMS.

sms: 8VLASTICKA na 909 0350

Celá ČR: Ahoj, hledám někoho na příležitostný sex. Je mi 27 let, jsem drobnější postavy, mám blond vlasy a modré oči. Mám spousty erotického prádlo. Pokud máš zájem pošli mi sms ve tvaru: **2EVA** a tvůj text a pošli na **909 0350**. Když si pěkně řekneš pošlu ti foto jak si to dělám v koupelně!

sms: 2EVA na 909 0350

Celá ČR: Čau, jsem Sandra. Ráda se svlékám a předvádím, ale teď právě nemám pro koho. Uvítám u sebe doma kohokoliv, kdo se staví. Jsem pro každou špatnost! Líbuju si v análu, orál ti udělám až do konce. Napiš mi sms ve tvaru: **7SANDRA** a něco o sobě a pošli na **909 0350**. Obratem za tvoji sexy sms pošlu každému svoje sexy MMS.

sms: 7SANDRA na 909 0350

Celá ČR: Rozvedená blondýna, baculka, velká prsa. Hledám náruživého chlapíka do 55ti let se smyslem pro humor. Jsem zajištěná, takže bez. fin. závazků. Napiš mi sms: **21LUCA** a připiš scénář našeho setkání a pošli na **909 0350**. Za pěkné návrhy pošlu foto a pak se domluvíme co dál :-)

sms: 21LUCA na 909 0350

Celá ČR: Ahoj, jmenuji se Vlasta, a jsem prsatá nadržená blondýna. Už půl roku jsem bez sexu a jsem tak nadržená, že bych pro TO udělala cokoliv. Prosím napiš mi sms ve tvaru: **24VLASTICKA** a kdo jsi a odkud jsi a pošli na **909 0350**. Fotky pošlu pouze výměnou za tvoji MMS!

sms: 24VLASTICKA na 909 0350

Jsem sice vdaná, ale občasnému zpestření svého sexuálního života s diskrétním mužem nebo i párem se nebráním. Nejlepší kontakt je SMS na č. **909 03 50**, kde pište **ALENKA28** a pak **text zprávy**. Ozvu se sama a brzy!

Zajišťuje PSMS s.r.o., P.O.BOX 68, Praha 4. Cena 50 Kč/SMS. Pro starší 18 let.

POSLOUCHEJ naši šukačku!

909 464 660

WR, P.O.BOX 29, Průhonice. 48 Kč/min. Pro starší 18 let. Tyto služby neposkytuje O2, TMobile a Vodafone.

Nechci ve svém životě nic měnit, ale přesto ráda vybočím ze stereotypu. Napiš mi SMS ve tvaru **LEO VENDULA** tvůj text na **909 55 30.** **T: 909 55 66 66** kód **51.**

Pohledná, erot. založená žena hledá nezadaného přítele, pro vše krasné. Bez fin. zájmu. Já nabízím něhu a co mi nabídneš Ty ? Napiš mi SMS ve tvaru - **LEO ZUZANA** + tvůj text na číslo **909 55 30.** **T: 909 55 66 66** kód **72.**

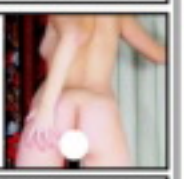

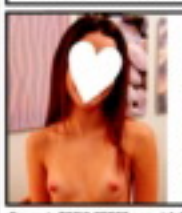

Jsem dvacetiletá dívka, která má velice kladný přístup k sexu. Najde se tady nějaký kluk nebo chlap, se kterým bych mohla trávit příjemné chvíle? Třeba i vícekrát denně. Pište, jsem nedočkavá. SMS ve tvaru **LEO SASA** tvůj text pošli na číslo **909 55 30.** **T: 909 55 66 66** kód **67.**

Provozuje TOPIC PRESS s.r.o., info@topicpress.cz, cena 30 Kč/SMS, 55 Kč/min.; ilustrační foto

MMS SEZNAMKA

Celá ČR: 35/162/59. Ahoj! Jsem stále volná, ale nehledám nic vážného, jenom víkendový sex u tebe, nebo u mě, oboji možné. Všechno je možné. Napiš mi sms ve tvaru: **35ILCA** + něco o sobě a pošli na **909 0350**. Pošlu foto! Ráda zkoušim nové hračky. Těším sem.

sms: 35ILCA na 909 0350

Morava: Tereza, svobodná 20/164/55. Hledám kamaráda, milence a možná i přítele. Pozveš mě na skleničku?? Pošli mi sms: **8TEREZA** + něco o sobě a pošli na číslo: **909 0350**. Odpovím hned a pošlu sexy fotky, když si řekneš! Bydlím v Brně. Mám ráda vulgarity při sexu.

sms: 8TEREZA na 909 0350

Celá ČR: Ahoj, možná že vypadám trochu jako modelka, ale jsem úplně normální holka z paneláku na konci města. Jsem čerstvě rozvedená a hledám záskok. Napiš mi sms ve tvaru: **ZDENA5** + tvůj text a pošli na **909 0350**. Fotky pouze výměnou za tvé. Léto bylo bez sexu - napiš rychle.

sms: ZDENA5 na 909 0350

Celá ČR: Jsem mladá samička z vesnice. Je mi 23 a říkej mi Otylka. Hledám chlapa od 20ti do 55ti let k návštěvám u mě, nebo u tebe. Napiš mi sms ve tvaru: **29OTYLIE** a připiš scénář schůzky a pošli na **909 0350**. Když se mi bude líbit pošlu foto! Mám ráda šukáníčko do prdelky..

sms: 29OTYLIE na 909 0350

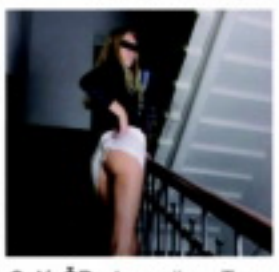

Celá ČR: Jmenuji se Tereza a jsem mladoučká a štíhloučká a hledám zkušeného pána, kterému splním jeho přání. Napiš mi sms ve tvaru **TEREZA15** + tvůj text a pošli na **909 0350**. Ozvu se hned a pošlu ti fotky na mobil, výměnou za tvé.

sms: TEREZA15 na 909 0350

Celá ČR: Jsem Ivana a jsem nezkušená. Chtěla bych zralého a pěkného chlapa, který má auto. Napiš mi sms ve tvaru **13IVANA** + tvůj text a pošli na **909 0350**. Řeknem si, jestli za mnou přijedeš, pošlu fotky ať to vidíš také! Můžeme i do zadečku.

sms: 13IVANA na 909 0350

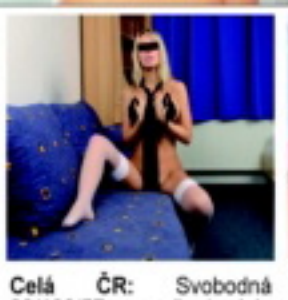

Celá ČR: Svobodná 30/166/57 prsa č. 4, dole upravená. Hlewdám kluka, muže, který mě zmůže. Jde mi jen o sex. Napiš mi sms ve tvaru: **9TEREZA** + tvůj text a pošli na **909 0350**. Odpovím obratem a přiložím fotky pouze výměnou za tvé.

sms: 9TEREZA na 909 0350

Celá ČR: Rozvedená 32/169/59 prsa č. 3. Hledám chlapa, který by mě bez řečí znásilnil. Najde se takový? Napiš mi sms ve tvaru: **ZUZA6** + něco o tobě a pošli na **909 0350**. Výměna MMS možná. Polykám ráda.

sms: ZUZA6 na 909 0350

Celá ČR: Svobodná 27/170/56 prsa č. 3 velmi pevná! Jsem strašně nadržená a beru vás nejlépe všechny! Napiš mi sms ve tvaru: **ILONA4** a něco o tobě a pošli na **909 0350**. Napiš hned! MMS mám. Dole jsem přírodní.

sms: ILONA4 na 909 0350

DVD NOVINKA!

MAXIMUM SEXU ZA MINIMUM PENĚZ!

LEO CLASSIC EDICE

JEN S NÁMI SI TO POŘÁDNĚ UŽIJETE!

– 2,5 hodiny vzrušujícího sexu!!!

– každé druhé úterý ve vašem novinovém stánku

– to nejlepší ze světového porna

Pouze 48 Kč!